



CAMPIONATO GALEGO DE RALLYES

19·20·21
XULLO 2013



COEFICIENTE 8

Rallye Sur do Condado

Gran Premio Concello de Salvaterra de Miño



Couceiro

Su gestor de Residuos

www.rallyesurdocondado.org



ORGANIZA:



XUNTA DE GALICIA



DEPORTE GALEGO



Deputación Pontevedra



FEDERACIÓN GALEGA DE AUTOMOBILISMO



GEDAS

365 días a su servicio

Área de servicio A QUEIMADIÑA

24 h.

Autovía A52 SALIDA 291

Tel. 986 644 801 SALVATERRA

Telmo Import

www.telmoimport.com



CENTRAL

Madorro, 15 Soutelo - SALCEDA



SALCEDA

Avda. de Galicia, 10



PORRIÑO

Rúa Ramón González, 42



REDONDELA

Alfonso XII, 4



OURENSE 2

Avda. das Caldas, 10



OURENSE 3

Vilareal, 3



PONTEAREAS

Rúa Darío Bugallal, 3



TUI

Rúa Mondoñedo, 3



VIGO

Regueiro, 10



A CAÑIZA

Rúa Progreso, 62

teléfono de atención al cliente

986 60 78 78

 **MOVISTAR**



X Rallye Sur do Condado



José Ramón Lete Lasa



secretario xeral para o Deporte



O Rallye Sur do Condado permanece fiel a súa cita anual, chegando nesta ocasión á súa décima edición, para noraboa e satisfacción de miles de afeccionados galegos ao mundo do motor e ao automobilismo.

Entre os días 19, 20 e 21 de xullo, o Concello de Salvaterra de Miño será a sede desta proba, que un ano máis e como ven sendo habitual conta cun coeficiente 8 puntuable para o Campionato Galego de Rallyes de Asfalto. Nesta edición tamén haberá tramos que percorreran concellos como Pontearreas, Salceda de Caselas, A Cañiza e Arbo, que sen dúbida aportarán un magnífico espectáculo aos simpatizantes deste deporte.

Desde a Secretaría xeral para o Deporte, estamos moi orgullosos co nivel competitivo de Galicia tanto pola organización das escuderías de rallyes destas características, como pola grande calidade dos pilotos e copilotos da nosa Comunidade.

Por último quero desexarvos a todos os participantes, organizadores, afeccionados e colaboradores un novo éxito de desenvolvemento e participación deste Rallye, e que aproveitedes a ocasión para gozar dos magníficos paraxes que nos ofrecen estes concellos do sur de Galicia.

Rafael Louzán Abal



presidente da Deputación de Pontevedra



O Condado prepárase un ano máis para recibir a milleiros de afeccionados ó mundo do motor con motivo do Rally Sur do Condado.

Unha proba deportiva que se converteu xa en cita obrigada do calendario automobilístico galego e que neste 2013 celebra o seu décimo aniversario. Pero celebrar dez anos non sempre ten a mesma relevancia: dez anos pódense vivir intensamente ou con total apatía, pódense aproveitar ata o extremo, ou ben pódese pasar por eles sen deixar rastro.

Neste caso, os anos de historia do Rally Sur do Condado demostráronos a todos que con esforzo, con traballo e crendo nas propias posibilidades, se poden ir sorteando dificultades e avanzando nos nosos obxectivos.

Este evento, que nacia en 2004 da man da Escudería Surco e baixo o nome de I Rally Salón do Automóbil de Vigo, non tardou moito en consolidarse como unha referencia para os afeccionados do motor, converténdose no que hoxe é, un rally de primeira categoría a nivel galego.

O labor desenvolvido pola Escudería Surco e por todos cantos colaboran para facer posible esta proba deportiva non só está na base do seu éxito, senón que supón unha notable achega á promoción turística e á dinamización dos concellos nos que se disputa e, en xeral, de toda a comarca do Condado.

Non podemos esquecer que, ademais dos 130 ou 140 pilotos que adoitan competir nesta proba, o Rally Sur do Condado move cada ano a unhas 40.000 persoas que, con motivo da súa realización, teñen a ocasión de coñecer os encantos desta comarca do sur da provincia, de gozar da súa paisaxe, da súa gastronomía e da súa cultura.

Vivimos nunha provincia que é xa un referente turístico e deportivo de primeiro nivel, e eventos coma o que se vai realizar os días 19, 20 e 21 de xullo contribúen, sen dúbida, a consolidala nesta posición. Como presidente da Deputación de Pontevedra, institución comprometida plenamente co deporte e co turismo, non podo menos que valorar o esforzo de todos os que, aínda con recursos escasos, son capaces de sacar adiante ano tras ano unha iniciativa coma esta.

Quero, pois, convidar a participantes e espectadores a gozar da proba e do incomparable marco que ofrecen os concellos de Salvaterra de Miño, Pontearreas, Salceda de Caselas, A Cañiza e Arbo, así como toda a contorna do Condado.



DISTRIBUIDOR PIRELLI MOTORSPORT GALICIA

MEIRA MOTORSPORT, S.C.G.

Lg. Pereiro · Xinzo · Ctra. N-120 Km 647 · 36891 · PONTEAREAS

Tel./Fax: 986 640 715 · Móv.: 616 784 863 · 629 349 569

E-mail: amfmotorsport@hotmail.es



RODOSA

VIGO - NIGRÁN



www.rodosa.com

VIGO: Avda. de Madrid, 135. Tlfo. 986 251 088

NIGRÁN: Ctra. Vigo-Baiona s/n, Priegue. Tlfo. 986 36 57 69

CANGAS: Avda. Xosé M^o Castro Viejo, 29. Tlfo. 986 39 20 34

fisioterapia_loureiro@yahoo.es

Avda. de Castelos, 50 - VIGO

986 13 71 25

650 42 54 55

Centro de recuperación muscular
terapéutico y deportivo

Loureiro
FISIOTERAPIA



Arturo Grandal Vaqueiro

alcalde do concello de Salvaterra



SALVATERRA DE MIÑO

Nesta data tan especial, que todos temos marcada na nosa axenda, é un verdadeiro pracer, para min como Alcalde e como un afeccionado mais, saudar a todos os membros da Escudería Surco, a todas aquelas persoas que coa súa colaboración fixeron e farán posible que este acontecemento sexa unha realidade, e como non, a todos os amantes do mundo do motor.

Este ano é moi especial, xa que o Rally chega a súa décima edición. Pero para chegar ata aquí foi necesario o traballo e tesón dos organizadores, polo cal a miña primeira felicitación é para eles, tanto pola extraordinaria labor como polo bo facer, xa que dez anos despois o Rally Sur do Condado conseguiu acadar e manterse no coeficiente 8, o máximo dentro do Campionato Galego de rallys, sendo un dos que máis repercusión ten na nosa comunidade. Pero tampouco nos podemos esquecer de todas aquelas persoas que participan e colaboran nestas datas coa organización para que todo saia a perfección en cada tramo, polo que pedimos que lle fagan caso en todos os momentos, situándose en lugares seguros, buscando sempre a máxima seguridade.

O Concello de Salvaterra de Miño leva acollendo oito anos consecutivos esta proba, que leva o nome do noso municipio por todos os rincóns, ademais de ofrecer a posibilidade aos afeccionados ao motor de desfrutar da beleza e riqueza da nosa terra. Como ben é sabido, neste concello existe unha gran afección a este deporte, xa que son varios os pilotos e copilotos que participan nesta competición, polo que quero aproveitar tamén a ocasión para felicitalos e desexarlle que disfruten da competición, que rematen a proba e que obteñan o mellor resultado, en definitiva, que teñan moita sorte.

E como non, non podo rematar sen invitar a todas as persoas que veñan a compartir esta vivencia con nós, e a que coñezan Salvaterra.

Marcos Besada Pérez

alcalde do concello de Salceda



Toda a veciñanza de Salceda esperamos ca nosa recoñecida hospitalidade ós/ás afeccionados/as que queiran disfrutar do Rally Sur do Condado no noso concello.

Un ano mais, apoiámos á Escudería Surco nun evento que se está a converter nunha cita imprescindible dentro do calendario do campionato galego de rallys. É un pracer apostar por un deporte que levanta paixóns entre moitos veciños e veciñas afeccionados/as que hai no concello: o mundo do motor.

Felicito a todos/as os/as participantes e organizadores ca seguridade, que como en anos anteriores, disfrutaremos dun magnífico espectáculo, para o que pido a todos e todas a máxima colaboración e respecto ás normas de seguridade é ó entorno.

Non quero despedirme sen antes convidar a disfrutar do noso concello e aproveitar os importantes recursos turísticos e paisaxísticos que temos, pero o mais importante é que o X rally Sur do Condado sexa un éxito.

ELECTRICIDAD CONDADO, S.L.



Jorge Ferreira Bouzó

Instalador Autorizado PO-1503

INSTALACIONES - MONTAJES - AUTOMATISMOS - CALEFACCIÓN
REBOBINADO DE MOTORES - SERVICIO DE AVERÍAS Y MANTENIMIENTO

Tel./Fax 986 658 207 Móviles 651 860 155 - 651 860 185
Polígono Industrial Chan da Ponte, nave nº 1 - 36450 SALVATERRA DE MIÑO
E-mail: elect.condado@terra.es

KIOSKO ANGELES



Tel. 699 665 080 Parque público "A Canuda"

REPSOL



ESTACIÓN DE SERVICIO ARBO, S.L.

Tel. 986 665 196 Fax 986 665 919
ARBO (Pontevedra)



Casimiro Rodríguez

Tel. 986 65 93 93
Casal, 17 (Alto do Galo) Salvaterra de Miño



Xavier Simón Fernández

alcalde do concello de Arbo



Concello de ARBO



Estimados amigos e amigas que visitades Arbo durante o X Rallye, sede benvidos. Desexámosvos a todos os amantes da velocidade unhas grandes xornadas deportivas nas que poidades gozar cos derrapes, coas aceleracións e coas espectaculares curvas que os grandes pilotos do Rallye Sur do Condado haberán de propiciarnos. Lembrede, por favor, varias cousas:

a primeira, como sempre, debes respectar aos veciños e veciñas arbenses e aos recursos naturais e non deixedes residuos no monte; segunda, tomade todas as precaucións necesarias, respectando as indicacións de seguridade, para non sufrir ningún tipo de accidente.

E finalmente, volvede a Arbo para gozar lentamente da súa gastronomía, da súa paisaxe, da súa riqueza patrimonial e da hospitalidade das nosas xentes.

Salvador González Solla

alcalde do concello de Ponteareas



Concello de Ponteareas



Como Alcalde de Ponteareas e no nome de toda a Corporación Municipal, quero darlle a benvida ao noso municipio a todos aqueles que, fan posible un ano máis, a celebración da décima edición do Rallye

Sur do Condado, proba puntuable para o Campeonato Galego de Rallyes, co máximo coeficiente oito. Sen dúbida, un magnífico espectáculo deportivo. O agradecemento é aínda maior, ao ser conscientes do esforzo que a organización tivo que realizar este ano para que este evento, puidera desenvolverse.

Tamén por outra parte, estamos orgullosos de dar a nosa sincera benvida tanto ós participantes, coma ós espectadores, á par que esperamos poder gozar do automobilismo na súa máis pura esencia e coñecer de preto a pilotos de grande prestixio.

Se, por unha banda, o pobo ponteareá ofrece o marco idóneo para que esta proba deportiva pase a ser todo un espectáculo, por outra banda, os recursos que Ponteareas posúe son tamén un alicerce para que, os miles de seguidores deste Rallye Sur do Condado, nesta ou en posteriores ocasións, poidan visitar o municipio e gozar da súa historia, a súa paisaxe, as súas tradicións e a súa gastronomía.

Por outra parte, dende o Concello facemos un chamamento aos afeccionados, para que respecten ao máximo as medidas de seguridade establecidas pola organización, -como sempre o fixeron facendo gala dun alto grao de responsabilidade-, para que, o que vivamos nas nosas estradas, sexa a gran festa do automobilismo galego.

Sen máis, desexámoslle, a todos os que se acheguen ata a nosa vila una grata estancia e que disfruten deste magnífico espectáculo deportivo.



PANADERIA PIRUCHO

CAFETERIAS-PANADERIAS-PASTELERIAS

CAÑIZA, Curros Enriquez, 2	986 65 12 44
PONTEAREAS, Castañal, 11	986 64 14 39
RIBADAVIA, Progreso, 13	988 47 04 99
SALCEDA DE CASELAS, Avda. Galicia, 1	679 681 926
VIGO, Echegaray, 13	986 07 40 20

OBRADOIRO

Polígono Campo da Feira, Nave 4	986 66 34 62
---------------------------------	--------------

DESPACHOS DE PAN

ARBO, Luis Cubelas, 13	986 66 50 86
------------------------	--------------

PUNTOS DE VENTA CON EXCLUSIVIDAD

BAIONA, Carabela La Pinta, 19	986 35 61 43
RAMALLOSA, C.C. ROMANA (NIGRÁN)	986 35 39 02



ELECTRICIDAD VARELA

EMPRESA INSTALADORA AUTORIZADA

- INSTALACIONES ELECTRICAS EN GENERAL
- INSTALACIÓN TELEFONILLOS Y VIDEOPORTEROS
- MANTENIMIENTO COMUNIDADES Y BAJOS COMERCIALES
- ASPIRACIÓN CENTRALIZADA
- ILUMINACIÓN
- DOMÓTICA

AVERIAS 24 HORAS

Rocha, nº 86 - Xinzo - Ponteareas
Telf. 609 275 657

Cervecería - Bar

Ravelo

C/ Antonia Tovar, 31
Tif. 986 665 892
ARBO

PROGRAMA - HORARIO DO X RALLY SUR DO CONDADO 2013

DATA	HORARIO	PROGRAMA	LUGAR
17-6-13	10:00	apertura inscricións (pilotos inscritos no campionato galego)	Escudería SURCO rúa Marqués de Viana, 14 Salvaterra de Miño 36450 escuderiasurco@hotmail.com
20-6-13	10:00	apertura de inscricións (resto de pilotos)	
11-7-13	20:00	peche de inscricións	
12-7-13	8:30 a 12:00	distribución do libro de ruta	Tapería KtroRúas Rúa Castelao, 23- Salvaterra de Miño
13-7-13	9:00 a 14:00	autorización para os recoñecementos	Nos treitos en función dos días escollidos
14-7-13	15:00 a 21:00		
16-7-13	20:00	publicación lista de inscritos	Secretaría do rally e na web www.rallyesurdocondado.org
19-7-13	16:30 a 17:30	verificacións administrativas voluntarias (obligatorias) Nº 01-38 Nº 39-76 Nº 77-115 Nº 116-150	Casa da Cultura Rúa Raíña dona Urraca Salvaterra de Miño
	17:31 a 18:30		
	18:31 a 19:30		
	19:31 a 20:30		
	20:31 a 21:30		
	17:00 a 18:00	verificacións técnicas voluntarias (obligatorias) Nº 01-38 Nº 39-76 Nº 77-115 Nº 116-150	Nave autobuses Raúl Poligono Industrial Salvaterra
18:01 a 19:00			
19:01 a 20:00			
20:01 a 21:00			
21:01 a 22:00			
19:00 a 19:30	Firma de autógrafos Trofeo Maderas Porriño	Parque de A Canuda	
19:45 a 20:15	Firma de autógrafos e Photocall		
23:30	Hora límite presentación vehículos parque pechado		
20-7-13	0:30	Publicación lista de autorizados a tomar a saída	
	8:00	Saída 1º participante a 1ª sección	Parque pechado A Canuda
	9:58	Chegada 1º participante da 1ª sección	Reagrupamento "Plaza do Concello de Salceda de Caselas"
	10:38	Saída 1º participante a 2ª sección	
	13:04	Chegada do 1º participante da 2ª sección	Reagrupamento Parque A Canuda
	15:14	Saída 1º participante a 3ª sección	
	17:59	Chegada do 1º participante da 3ª sección	Reagrupamento "Plaza do Concello de Salceda de Caselas"
	18:29	Saída do 1º participante 4ª sección	
	21:10	Chegada do 1º participante 4ª sección	Parque pechado A Canuda
	22:00	Verificacións finais de oficio	Talleres Mingos Casal s/n, Salaterra de Miño
	23:00	Publicación de resultados	Taboleiro Oficial de Avisos
21-7-13	23:30	Reparto de trofeos e premios	Podio parque pechado A Canuda
	0:00	Reparto de premios en metálico	Oficina permanente do rally

*no caso de chegar tarde ás verificacións tanto administrativas como técnicas, imporáse unha sanción de 30€ por cada hora ou fracción.

maximo de coches de asistencia por participante: 1

ÁRIDOS DE SALVATERRA

Teanes (Oleiros), S/N, 36458 Salvaterra de Miño

Telf. 986 65 81 06

Fax 986 66 40 26





O remendón



O teu zapateiro
 Reparación de calzado
 Afiados. Marroquinería
 Venda de calzado clásico
 Salvaterra de Miño

PANADERÍA - PASTELERÍA



ERNÁNDEZ



IVEIRO

la panadería de confianza desde 1996



R/ Castelao, nº 33 Baixo
Salvaterra de Miño

Telf. 986 65 84 79

SUMINISTROS SALVATERRA S.L.U.

- ◆ FABRICACIÓN DE LATIGUILLOS HIDRÁULICOS
- ◆ SUMINISTROS INDUSTRIALES

Telf. 986 65 94 36 Fax: 986 65 94 40

E-mails: ventas@suministrosalvaterra.com / info@suministrosalvaterra.com

Polig. Ind. Chan da Ponte, 33 SALVATERRA DE MIÑO - Pontevedra

CAFETERÍA CENTRO CULTURAL SALVATERRA

Hay Bocatas,
 Hamburguesas,
 Sandwiches, Tapas,
 Platos Combinados

Por encargo,
 Cuscus y Tojins
 Fin de Semana
 Kebap

Telf. 627 634 210



ÁREA INFANTIL
En Interior y Exterior

Agrícola "A Sementeira"

PIENSOS - CEREALES - SEMILLAS - AGRÍCOLA
 JARDÍN - SULFATOS - ABONOS / SUSTRATOS - ETC

Telfs: 986 65 93 94 - 606 74 50 09

c/ Rúa Galicia, 2 Baixo SALVATERRA DE MIÑO (al lado del DIA%)

Grupo CATALANA OCCIDENTE

OFICINA ARAUJO

María José Losada Pérez
 Agente de seguros exclusiva
 nº reg. C046835546030J

Raina Dona Urraca (Of. Araujo), 3
 36450 Salvaterra de Miño (Pontevedra)
 Telf. 986 658 066 - Móvil 680 619 475
 Fax 986 658 066

oficina@adegaaraujo.com

SEGUROS CATALANA OCCIDENTE - COSALUD - DEPSA



Especialidad:
 Emutidos Variados
 Carnes y Pescados

Cerrado: Lunes

Menú Obrero

986 661 970

C/ Camelias, 10
36860 Pontecreas



tu vecino informático

SERVICIO TÉCNICO EXPRESS

Salvaterra de Miño - 986 65 82 18

Castelao, 23. Baixo - info@tuvecinoinformatico.com

Informática - Videoconsolas - telefonía libre - liberamos
 móviles - Redes Wifi - Tintas compatibles - Reparación SAT



OFICIAIS DA PROBA

Comisarios Deportivos	
Presidente	D. Álvaro Fernández González D. Victoriano González Boullosa D. Antonio Vilar Rodríguez
Observador FGA	
Director de Carreira	D. Humberto González Bermúdez
Director Adxunto	D. Fernando Fernández Fernández
Secretario da proba	D. Cándido Carrera Estévez D. Bernabé Soliño Debén
Comisario Verif. Admin.	
Comisarios Técnicos	Dña. Manuela González Díaz D. Ignacio José Davila Estévez D. Alberto Fernández Casal D. Jesús Alen
Xefes de Treito	
	D. Bernardo Otero Lucio D. Vicente Gallego Suárez
Xefe de Seguridade	
	D. Javier Carrera Estévez D. Avelino Rodríguez Ameijeira
Relacións participantes	
Xefe parque pechado	Dña. Laura Piñeiro Gontá
Xefe parque reagrupam.	D. Juan A. Meis Casalderrey
Xefe parque asistencia	D. Juan Julio Losada Seara D. Roberto González Gil
Relación ca prensa	
	D. Luis Barreiro Peixoto Dña. Rosana Silva Fernández
Respons. Cronometraxe	
Xefe comisarios	D. Iago Fernández González D. Iván Álvarez Martínez
Cronometradores:	
C.H. 1	D. Cristian Soliño Basconcello
C.H.S.2	D. Sergio Fernández Francisco
C.H.L.L. 1	D. Máximo Fernández Domínguez
STOP 1	D. José Iglesias Lourido
C.H 2	D. Miguel Ángel Maneiro Álvarez
C.H.S.2	D. Francisco Javier Gil Álvarez
C.H.L.L	D. Adrián Castiñeira Gómez
STOP 2	Dña. Lorena González Outerelo
Vehículo Megafonía	
Vehículo Seguridade	D. Iván Joaquín Roldán Carral
Vehículo O (dire. adxun)	D. Iván Álvarez Martínez
Vehículo OO (vasoíra)	D. Cándido Carrera Estévez D. Iago Fernández González

PUNTUABILIDADE

- Campionato Galego de rallyes de asfalto (Gr. A, N e X) coeficiente 8
- Copa de Galicia de rallyes para pilotos (Gr. A, N e X)
- Copa de Galicia de rallyes para navegantes (Gr. A, N e X)
- Copa de Galicia de rallyes Grupo A
- Copa de Galicia de rallyes Grupo N
- Copa de Galicia de rallyes Grupo X
- Copa de Galicia de rallyes para Escuderías (Gr. A, N e X)
- Copa de Galicia de rallyes para Marcas (Grupo A e Grupo N)
- Trofeo Maderas Porriño "Gañadores do Rally"
- IV Copa Top Ten Galecol Pirelli 2013
- VIII Volante FGA Galicia 2013
- II Copa ELF Galicia 2013
- IV Copa ASR Kumho 2013
- III Copa Promoción Base ASR Kumho 2013
- Copa Dunlop Promo Rally Propulsión 2013

DESCRIPCIÓN

A Escudería SURCO organiza o X Rally Sur do Condado que se desenvolverá dende o día 19 ata o día 21 de Xullo do ano 2013. Este rally disputarase de acordo co establecido nas Preinscricións Comúns os Campionatos e Copas de Galicia 2013, as preinscricións comúns para rallyes, o regulamento xeral, e o presente regulamento particular da proba, no C.D.I (e os seus anexos); as preinscricións xerais aplicadas a tódolos campionatos e copas FIA, e no seu caso, as condicións de organización comúns os campionatos do mundo, de Europa e de España de ralies e os seus regulamentos xerais dos mesmos, aprobado pola Federación Galega de Automobilismo o día 5 de Xuño de 2013. A proba ten permiso de Organización da Federación Galega de Automobilismo numero GA-036-RA.

COMITÉ ORGANIZADOR

Presidente: D. Álvaro Fernández González
Secretario: D. Ignacio José Davila Estévez

VOCAIS:

D. Marcos Fontán Ojea
D. Javier Carrera Estévez
D. Manuel Carballo Logo
D. Diego González Martínez
Dña. Laura Piñeiro Gontá
D. Sergio Fernández Francisco
D. Bernabé Soliño Debén
S. Vicente Gallego Outerelo
D. Roberto González Gil
D. Borja V. González

PREMIOS

Clasificación Xeral Scratch (Grupos A, N e X)	Premios Clasificación por Clases (de N2 a X15)	Clases HB18 e HB19*
COEFICIENTE 8	COEFICIENTE 8	RESUMEN
1 ___ 1575'00€	1 ___ 240'00€	COEFICIENTE 8
2 ___ 1125'00€	2 ___ 180'00€	Total premios ___ 11.235'00€
3 ___ 900'00€	Total ___ 4200'00€	
4 ___ 675'00€		
5 ___ 525'00€	Clases TT20 e TT21	
6 ___ 410'00€	1 ___ 150'00€	
7 ___ 315'00€	2 ___ 100'00€	
8 ___ 225'00€	Total ___ 520'00€	
9 ___ 165'00€		
10 ___ 120'00€		
Total ___ 6035'00€		

Entregaranse os seguintes Trofeos:

- Un trofeo ós 10 primeiros clasificados da Xeral Scratch (10), un ó primeiro de cada clase (13)
- Un ó primeiro piloto NON autonómico
- Un ó primeiro piloto da Escudería SURCO
- Un á primeira Escudería (1)

t'aptc?

Cafetería
hamburguesería

Telf. 608 598 173
C/ Rosalía de Castro, 26
SALVATERRA



t'aptc?

Cafetería
Bocatería

SE TENDRÁ SERVICIO
EN EL PARQUE CERRADO





PEDRAFURADA ASADOR RESTAURANTE

Disponemos de amplias terrazas para sus banquetes al aire libre, jardines para pasear, zona de recreo para los niños y aparcamiento propio.

Telfs: 986 659 184 - 616 144 306
Pedra Furada, 1 - Oleiros - Salvaterra de Miño



QUEIMADELOS

www.autoescuelaqueimadelos.es

Calle Santa Ana, 4 - 1º C - Pontareas
986 640 120



Loterías del Estado

Agente receptor 86005
M^a Luisa Santos Martínez

Rúa Fonte da Vila, nº 7 baixo - Salvaterra de Miño - Telf.: 986 658 107



RUA DA QUIRINGOSTA
Nº9 SANGUINEDA 36419
MOS.

T.986.332.461
M.673.465.777
E.galimat@galimat.eu
W.www.galimat.eu

TU ALMACEN DE YESOS, ESCAYOLAS, MORTEROS, CARTONYESO, AISLAMIENTOS Y PINTURAS



Haciendo presente día a día la mejor tradición bodeguera del Condado



Describe más

Bodegas
As Laxas



ESPECIALIDAD:
CARNES Y PESCADOS A LA BRASA Y LAMPREA
VINOS Y TAPAS

furancho O BARBAS

COMIDAS POR ENCARGO

Tel.607 947 760

A Granxa, 2 - 36430 Arbo

Móvil. 607 813 395 / 615 123 737

NOVOAUTO



Chapa y Pintura

Carrera Nova Galina
Nº. 35.550.032-J

Lg. Arnozo-Oliveira
36892 Pontareas

Tel. 986 642 223

Fax. 986 660 138

Móvil. 651 331 247

Colabora con quen axuda ó rallye...

palmarés

do rally, a historia do sur do condado!!

2004. 1º rally Salón do Automóbil de vigo

1º Toño Villar-Jose R. Seoane Peugeot 306 Maxi
2º Alberto Meira-Alvaro Bañobre Renault Clio Sport
3º Jorge Pérez-Luis Pérez Renault Clio Maxi

2005. 2º rally Sur do Condado

1º Manolo Senra-Faustino Suárez Peugeot 306 Maxi
2º Alberto Meira-Alvaro Bañobre Mitsubishi Evo 8
3º Jose Martínez-Manuel Campos Mitsubishi Evo 6

2006. 3º rally Sur do Condado

1º Jose Martínez-Manuel Campos Peugeot 306 Maxi
2º Manuel Senra-Faustino Suárez Peugeot 306 Maxi
3º Pedro Burgo-Marcos Burgo Mitsubishi Evo 8

2007. 4º rally Sur do Condado

1º Pedro Burgo-Marcos Burgo Mitsubishi Evo 8
2º Alberto Meira-Alvaro Bañobre Mitsubishi Evo 9
3º José Martínez-Manuel Campos Peugeot 306 Maxi

2008. 5º rally Sur do Condado GEDAS

1º Pedro Burgo-Marcos Burgo Mitsubishi Evo 8
2º Alberto Meira-Alvaro Bañobre Mitsubishi Evo 9
3º Pablo Rey-Carlos Ameneiro Mitsubishi Evo 9

2009. 6º rally Sur do Condado GEDAS

1º Alberto Meira-Alvaro Bañobre Mitsubishi Evo 9
2º Fernando Rico-Sergio Martínez Mitsubishi Evo 8
3º Roi Rodríguez-Abraham Riveiro Mitsubishi Evo 9

2010. 7º rally Sur do Condado GEDAS

1º Jose Martínez-Manuel Campos Peugeot 306 Maxi
2º Fernando Rico-Sergio Martínez Mitsubishi Evo 8
3º Luis Vilariño-Cándido Carrera Maxi Megane

2011. 8º rally Sur do Condado GEDAS

1º Alberto Meira-Alvaro Bañobre Mitsubishi Evo X
2º Luis Vilariño-Ramón López Skoda Octavia WRC
3º Fernando Rico-Sergio Martínez Mitsubishi Evo 9

2012. 9º rally Sur do Condado GEDAS

1º Pedro Burgo-Marcos Burgo Ford Focus WRC05
2º Iván Ares-Jose Pintor Porsche 911 GT3
3º Roi Rodríguez-Abraham Riveiro Mitsubishi Evo X



Clínica Médica

"SALVATERRA"

C/ Avda. de Portugal, 13
SALVATERRA DE MIÑO
(Pontevedra)

Consulta previa cita
Teléfonos 986 65 92 83
608 88 73 67

Desde Portugal 00-34-986 65 92 83
00-34-608 88 73 67

* Rayos X

* Electrocardiografía

* Ecografía

* Análisis clínicos



Bodas-Banquetes-Comuniones...

SÍGUENOS EN **facebook** Restaurante-Pizzeria "O Castelo"

N-120, km. 637 - VILLASOBROSO

Telf. 986 65 43 12 / 617 42 66 89

CAFETERIA

La Clave

Plaza Mayor
PONTEAREAS



os trofeos do X Rally Sur do Condado
son donados polos seguintes
colaboradores:





CERRAJERÍA GÓMEZ Y GÓMEZ



Hierro, Aluminio, Acero inoxidable y PVC

Pol. Ind. de Arbo, Parcelas 3 y 4
Teléf. 986 665 088 - Fax 986 665 704
36435-BARCELA - ARBO (PONTEVEDRA)
www.cerrajeriangomezygomez.es

Avelino Gómez
☎ 610 559 090
Dani Gómez
☎ 610 555 060

ALIMENTACIÓN - FERRETERÍA

MANOLI

A Lomba, 32 - ARBO
Tif. 986 66 53 23



ARBO

Tel. 986 66 54 54
Tel. 986 66 54 34

SALCEDA

Tel. 664 22 35 68

PONTEAREAS

Tel. 986 64 24 19
Tel. 986 64 27 02

SALVATERRA

Tel. 986 65 94 74

SUPERMERCADO ARBO



CONXELADOS - SULFATOS - HERBICIDAS

C/Rial do Pazo, 10 - ARBO - Tel. 986 665 255



**EXCAVACIONES
CONDADO, S.L.**

DESTIERRES EN GENERAL
TRAIDAS DE AGUA Y SANEAMIENTOS

Toxeira, N.º 13 VIDE - AS NEVES
☎ 986 66 72 67 - 670 91 55 67



**REPARACIÓN Y MONTAJE
DE NEUMÁTICOS NUEVOS Y USADOS
MANTENIMIENTO DE VEHÍCULOS**



Rial do Pazo, nº 1 B - ARBO
Teléfs. 674 637 215 - 670 915 567



PLAZA CONSISTORIO, 5
ARBO
986 665 578



BAR ESQUINA

Plaza Consistorio, 15
Tel.: 676 716 009
ARBO

Bar Esquina
Plaza Consistorio, 15
Tel.: 986 66 35 77
ARBO

**Talleres
SAN JUAN**

SERVICIO OFICIAL RENAULT



Tel. 986 64 02 02 Mov. 656 971 627 E-mail: tsanjuan@red.renault.es
Ctra. de Madrid - Lamazares 36860 PONTEAREAS (Pontevedra)

a caravana do rally sur do condado



megafonía

vehículo equipado con ponte de luces xiratorias, conducido polo responsable de protección civil. Será o encargado de verificar o correcto peche dos camiños e estradas, así como a ubicación dos voluntarios de protección civil en cada treito. O seu paso efectúase 60 minutos antes do primeiro participante e marca o momento en que ningún vehículo pode circular polos treitos sin autorización.



ouvreurs

vehículos utilizados polos participantes para revisar o estado dos treitos a poucos minutos de comezar o rally. O seu paso efectúase 55 minutos antes do primeiro participante.



xefe seguridade de treito

vehículo equipado con ponte de luces e sirena. Está comunicado por emisora con dirección de carreira e cas emisoras do seu treito. Será conducido polo xefe de seguridade do treito e é o encargado de verificar o cumprimento do plan de seguridade, ademais de comprobar a correcta colocación do público, e si fose necesario recolocar o mesmo para a correcta seguridade. Seu paso efectúase 40 minutos antes do participante número 1.



observador da FGA

vehículo da federación galega que pasará si o estima oportuno 35 minutos antes do primeiro participante do rally.



xefe de seguridade vial

vehículo equipado con ponte de luces, megafonía e sirena. Tamén está comunicado ca dirección de carreira e cas emisoras dos treitos. É guiado polo xefe de seguridade do rally e será o encargado de verificar o cumprimento do plan de seguridade, e comprobar a correcta colocación do público e os medios de comunicación, deixando o treito en condicións de comezar a carreira tras o seu paso. Este vehículo sairá ós treitos 30 minutos antes do participante número 1.



garda civil de tráfico

o vehículo da garda civil de tráfico pasa 20 minutos antes do primeiro participante, realizando funcións propias.



director adxunto "coche 0"

vehículo equipado con ponte de luces, megafonía, sirena e emisora. Será conducido polo director adxunto para verificar por ultima vez o estado do treito en todos os ámbitos e comunicarllo ó director de carreira dando o visto bo, si procede, para a celebración do treito. O coñecido "coche 0" pasa 10 minutos antes do primeiro participante.



participantes do rally

o primeiro vehículo participante será o seguinte vehículo que o publico verá a continuación, son os verdadeiros participantes da proba. Disfruta do rally!! pero con responsabilidade.



vehículo vasoira "coche 00"

vehículo equipado con radio comunicada con dirección de carreira. Leva o control dos vehículos que abandonaron e os que permanecen en carreira indicando a finalización dos mesmos ó paso polos treitos.



repcion@hotelcondado.es

R/. Real, 62
Tlf. - Fax: 986 64 13 10
986 64 13 19

www.hotelcondado.es
36860 PONTEAREAS
(Pontevedra)
-ESPAÑA-

Siete Casas
Obras y Reformas

J. Lorenzo - Pires
Móvil 637 558 442

C/ Ferreiros, 7 SALVATERRA DE MIÑO



Cerrajería Rubio



- Acero Inox
- Hierro
- Aluminio
- Automatismos
- Cubiertas Panel

Regueiras, 2 - Oleiros - 36457 Salvaterra de Miño
Telfs: 679 42 33 53 (Jose) - 628 18 12 53 (Gemma)
e-mail: gemma.gbv@gmail.com



Liberty

music & dreams



KIOSCO

BOLBORETA

986 658 303
Salvaterra de Miño

TALLERES HERMINDO, S. L.
Rúa Real, 60
36860 PONTEAREAS



Teléfono: 986 640 799
Fax: 986 661 492
ventas@tallereshermindo.com

CAFETERIA - BAR PORTO SECO

2 primeros - 2 segundos
Menú Obrero: postre, bebida y café **7,50 €**

Especialidades: Picantos y Codornices
SALÓN PRIVADO PARA EVENTOS

Oleiros-Salaterra (Ctra. As Neves) T. 636 622 603

F. Cocinas



J. Alfonso Otero Porto

646 68 55 27

fcocinas.blogspot.com.es



FeYPA Salvaterra

Montaje y Reparación de Maquinaria Industrial

Telf./Fax 986 66 40 72
Telf. 629 811 886

E-mail: feypasalvaterra@gmail.com
Pol. Ind. Chan da Ponte, nave 13
36.450 Salvaterra de Miño (Pontevedra)

Plantas do Tea



PLANTAS
E
ARBORES
ORNAMENTAIS
E
FORESTAIS

VIVEIRO

Venta ao público e ao por maior.

Telf/Fax: 986 658 335 - Móbil: 607 700 248
info@plantasdoatea.es - Salvaterra de Miño

Colabora con quen axuda ó rallye...

SEGURIDADE

si hai seguridade, todos gañamos



Os coches de correr non sempre pasan de minuto en minuto, antes de cruzar a estrada asegúrate de que non ven ningún coche.



Non te excedas co alcohol, ¡E PERIGOSO! e ademais evitarás levar multas dos axentes.

Respeta ós comisarios e as sinais da organización. As cintas NON son unha barrera protectora.



Busca sitios seguros para ver o rally e axuda ós demais a atopalos, non todo o mundo sabe onde colocarse ¡e fai caso ós comisarios!

Transportar sillas, neveiras e outros obxectos é máis perigoso do que crees. Antes de cruzar a estrada cargado ten moito coidado, atende!



Nunca lle deas a espalda ós coches de correr, nunca sabes cando un piloto pode cometer un erro.

Mantente lonxe da pista, e ten especial coidado con animais e nenos, eles non coñecen o perigo!



Non intentes NUNCA imitar nin emular ós pilotos do rally, eles teñen a estrada pechada e teñen moitos coñecementos.

Non fagas mais ruído do necesario, o rally é posible gracias ós veciños, non os molestes.



As reaccións dun coche de carreiras son impredecibles. Ten moito coidado e anticipa a eles. Nunca está de máis ter precaución.

CANTINA CAMPO DE FUTBOL "CASAL"



CASAL - SALVATERRA DE MIÑO
608 598 173

Transportes ALEJANDRO



Telf. 617 889 807 Sela-ARBO (Pontevedra)

CARPINTERÍA PEREIRA

- muebles de cocina y baño
- carpintería en general
- almacén de maderas de exportación e importación
- exposición de maderas y muebles

☎ 986 66 52 70 - 667 59 56 86

Polig. Industrial Arbo



Bar PLAZA Vinos Tapas

BAR PLAZA

VIÑOS E TAPAS

C/ PLAZA
CONSISTORIAL N°13
ARBO



EXTINTORES CESIN, S.L.

Comercial de Extintores y Seguridad Industrial

SERVICIO DE VENTAS Y CARGAS
PRUEBAS DE PRESION HIDRAULICA
ALARMAS FUEGO Y CAJAS FUERTES

Avda. de Orense, 78
36900 MARIN (Pontevedra)

Telf y Fax:
986 883 568



Maderas Vial S.L.

Aserradero de Madera • Explotaciones Forestales

Telf. y Fax: 986 648 001 Móvil: 630 892 770
C/ Estación, 53 - As Neves (Pontevedra)

JUAN CARLOS FOTOGRAFO

SERVICIOS FOTOGRAFICOS

- REPORTAJE SOCIAL • RETRATO • PUBLICIDAD
- RETOQUE DIGITAL • REVELADOS
- VENTA DE MATERIAL • FOTOS CARNET

telf: 986 659 251

movil 654 362 239

Rua Fonte da vila , 12 - 36450 Salvaterra de Miño

ASADOR A MIÑA LAREIRA

Especialidades:

- Carnes á brasa / Picaña
- Empanadas en forno de lena
- Cordeiro ó forno
- Cocido con produtos selectos
- Polo campeiro e recheo ó forno
- Bacallao á brasa
- Fritura de peixes
- Paella

Telf: 986 658 139
C/. Fias, 7
SALVATERRA DE MIÑO



Cafetería A Fonte

C/ Rial do Pazo - Arbo - 986 665 714

MOTOS PEAL

LEIRADO
SALVATERRA
(Pontevedra)



Teléfono
986 657 580

Agente Oficial: **MONDRAKER** **KTM**

XANELUX

XANELAS E
COMPLEMENTOS

VELUX®

- | | |
|---------------------------------|-----------------------|
| XANELAS:
- pvc
- aluminio | MOBLES DE BAÑO |
| PORTAIS | ESTORES
E CORTINAS |
| TOLDOS | MAMPARAS
DE BAÑO |
| TENDAIS | MOSQUITEIRAS |

Rúa Galicia, 48 - A GUARDA
Teléfono: 986 611 477
www.xanelux.com



Restaurante - Bar CASA LINO

REUNIONS DE EMPRESA
BANQUETES • COCINA TRADICIONAL
Lamprea desde 1965

TLE 986 65 82 09 OLEIROS - SALVATERRA



Colabora con quen axuda ó rallye...



SEGURIDADE



nas viñetas, as zonas en vermello son especialmente perigosas!!

Recorda que un rally, mais alá de unha festa do motor, e unha competición de vehículos. Os pilotos teñen a estrada pechada para eles, e dentro do habitáculo todo pasa moi depressa, asíque procura situarte en lugares seguros, os pilotos non poden estar pendentes de esquivar os aficionados.

Respetá os comisarios de seguridade, son persoas coma ti, merecen un respecto e pensa que están a facer unha labor de forma voluntaria para axudar á celebración do rally



Existen lugares onde ver o rally pode ser moi perigoso. En lugares tales como os cruces evita colocarte enfrente á frenada dos coches, os pilotos non sempre calculan ben e poden frenar demasiado tarde.



Os coches de correr van mais rápido do que crees, por iso evita situarte á mesma altura que a pista, e moito menos, por debaixo do nivel da estrada. E moi perigoso!!



Os exteriores das curvas son perigosos, recorda que a forza centrífuga empuxa os coches a saírse da pista cando toman unha curva, e sempre os empuxa cara o exterior.

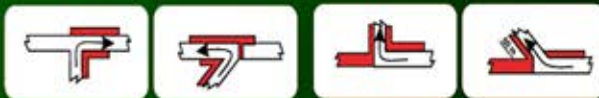

Cando un vehículo sofre unha saída de pista, presta atención, non vaías socorrer a toda presa, pode que detrás veña o seguinte participante. Antes de socorrer a un coche accidentado, observa e escoita e sobre todo mantén os nenos lonxe de esas situacións, eles descoñecen o perigo, non arrisques a tua vida, pero moito menos arriscar a dun neno.

Fai caso das instrucións dos comisarios, da garda civil e tamén dos vehículos da caravana do rally.



Telfs. 686 596 030 (Fita) - 689 882 079 (Enrique)
Rúa Galicia, 24 - SALVATERRA DE MIÑO



sistemas ecolóxicos

☎ 628 328 354 www.ecocubic.es



Melro Área de Servicio

- LÍPICO NUESTROS BOTES DE LAVADO Y ASPIRADO MANUAL.
- LÍPICO NUESTRO PULVERIZADOR PARA LIMPIAR QUANTAS Y CERRILLAS.
- SERVICIO DE MANTENIMIENTO COMBUSTIBLE, EN AUTOSERVICIO, ENTRE LAS 09:00. Y LAS 07:00.
- MEDIANTE TARJETAS BANCARIAS.
- EN NUESTRA TIENDA, PUEDE ADQUIRIR REPUESTOS Y ACCESOS A PRECIOS COMPETITIVOS.
- VISITE EL BAR CAFETERIA.

LUGAR MERLIÑO, S/N (BAIADA PUENTE INTERNACIONAL)
TEL. +34 986 665 212 - 36430 ARBO (PONTEVEDRA)



DISCARPA

DISTRIBUCIONES S.L.

Jose Luis Fernández Expósito

Telf. 609 465 767



CAFÉ-BAR

LO QUE QUEDA
DEL DÍA

Rúa Castelao, 10 (antiguo DIA)
Salvaterra de Miño



MAPFRE

Isolina González González

DELEGADA

AGENTE DE SEGUROS Nº Reg. 47.075

Telf. 986 65 80 96 SALVATERRA



CAFE TERRAZA BAR
RUA DO MIÑO 8 SALVATERRA DE MIÑO

MIRADOR
CENTRO ÓPTICO
Y AUDITIVO



Graduación de la vista

Adaptación de lentes
de contacto

Medida de tensión ocular

Revisiones auditivas

Adaptación de
audífonos digitales

Rúa Marqués de Viana, 10, 36450 Salvaterra de Miño - T: 986 66 40 23 - opticamirador@gmail.com

Labore

Ropa Bebe, Telas, Lanas,
Hilos, Arreglos, Bordados, etc...

Telf: 986 659 035

Marques de Viana, 8 - Salvaterra de Miño



Colabora con quen axuda ó rallye...

TREITO A-1 / A-2 "ELECTRICIDAD CONDADO"
12,30 KM. 1ª PASADA 8:33 2ª PASADA 11:35

ELECTRICIDAD
 IN.M.A.C.
CONDADO S.L.

ACCESOS

- 1** Dende a A-52 dirección Ourense, collemos a saída 291 que indica PONTEAREAS/ ARBO/ PORTUGAL/ AS NEVES, o chegar a unha rotonda collemos a esquerda a 150 m. collemos a dereita e a 600 m. encontramos o treito.
0,40
- 2** Dende a A-52 dirección Ourense, collemos a saída 287 que indica BATALLANS/ AS NEVES o chegar a PO-402 seguimos a dereita. A 400m., en rotonda seguimos dirección LEIRADO/ SALVATERRA e a 700m. collemos a dereita chegando o treito.
2,60
- 3** Dende a PO-403 o chegar a Ponteareas na primeira rotonda collemos a dereita, nas dúas seguintes rotondas seguimos defrente, a 75 m. da rotonda collemos a dereita dirección CELEIROS 4/ GUILLADE 8 seguimos pola mesma estrada ata chegar o treito.
6,10
- 4** Dende a A-52 dirección Ourense, collemos a saída 287 que indica BATALLANS/ AS NEVES o chegar a PO-402 collemos a esquerda dirección VILLASOBROSO/ MONDARIZ a 4 km. collemos a segunda a esquerda dirección CELEIROS 4/ PONTEAREAS 8. sempre de fronte encontraremos o treito.
7,20
- 5** Dende a N-120, dirección Ourense, pasamos o Restaurante Botafumeiro a esquerda e collemos o cruce a dereita que indica OLIVEIRA 0,4 seguimos sempre de fronte e chegaremos o treito a unha zoa lenta.
9,90

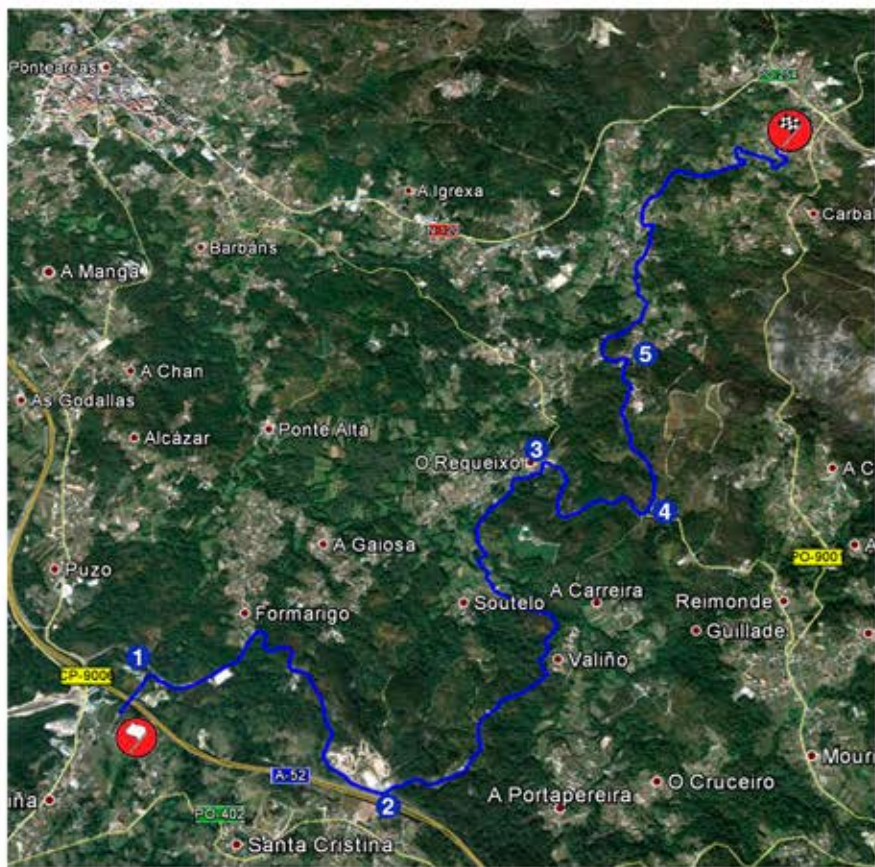

Sobroso, S.L.

Asesoría de Seguros
 Inmobiliaria



Patricia Pérez González



670 044 524
 patricia@sobroso.com

Telf. 986 644 178 Fax 986 644 179
 Plaza Bugallal, 2 bajo - 36860 Ponteareas
 www.sobroso.es

internet · wifi

20€/mes iva incluido

sin límites · sin cables

grupo r.e. vídeo 986.64.14.16



C/ Castañal 10

www.goyacafe.es.tl







KEY

KEY AUTOMATION GALICIA

- Distribucion de automatismos para puertas
- Accesorios carpintería metálica.
- Puertas seccionales.









REQUEJO, 7 NAVE B
MOREIRA - PONTEAREAS

TELF.: 633 010 020
633 020 304

ELECTRICIDAD



BOUZA

ALFONSO Y DANIEL, S.L.

ILUMINACIÓN
Instalaciones en general
Instalación Calefacción con Acumuladores
Reparaciones
Instalación de Sonido y Telefonía interior

bouza@electricidadbouza.com

Rosalía de Castro, 7
Teléf. y Fax: 986 641 565
36860 PONTEAREAS

Cafetería



Castelao

PRUEBA NUESTRAS RICAS PIZZAS

SELLADO DE LOTERÍAS/QUINIELAS

Avd. Castelao, 34 - T.986 642 222
loteriasnieves@yahoo.es



La Primitiva



Bono Loto



La Quiniela



Lotería Nacional



El Gordo de la Primitiva



EuroMillones

CENTRO DE OCIO

VERSUS

FAX - CIBER - CONSOLAS - VIDEO JUEGOS Y ACCESORIOS - REVISTAS - GOLOSINAS - DVD - LOCUTORIO

ROSALIA DE CASTRO N 21 BJ
PONTEAREAS

WWW.GRUPO-AZOR.COM

TELF.: 986 64 03 55

La Bohème

DISCO PUB

Diferente...



gasolnera



CEPSA

Estación de Servicio

PARDO

TENEMOS A SU DISPOSICIÓN LA BOMBONA DE GAS BUTANO CEPSA Y GASOLEO DE CALEFACCION

- Lavado Automático
- Multiprograma
- Aspiradoras
- Boxes de Lavado a presión

Telf. 986 658 088 - SALVATERRA DE MIÑO

ANLU

AUTOMOCIÓN, S.L.

T/F 986 640 396 - 619 808 675



Picoto Areas - PONTEAREAS
anlu.automocion@bosch-bcs.com
anluaautomocion@hotmail.com

- MECÁNICA GENERAL
- Mantenimiento y Reparación de vehículos
- Inyección gasolina
- Inyección diesel
- Electricidad/Electrónica
- Encendido
- Frenos, ABS y ESP
- Electrodiagnosis
- Mecánica de motor
- Sist. climatización
- aire acondicionado
- Servicio de neumáticos
- Alineado de dirección





Colabora con quen axuda ó rallye...

TREITO B-1 / B-2 "TALLERES SERMIÑO YANAUTO"
12,10 KM. 1ª PASADA 9:23 2ª PASADA 12:26

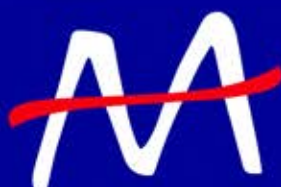
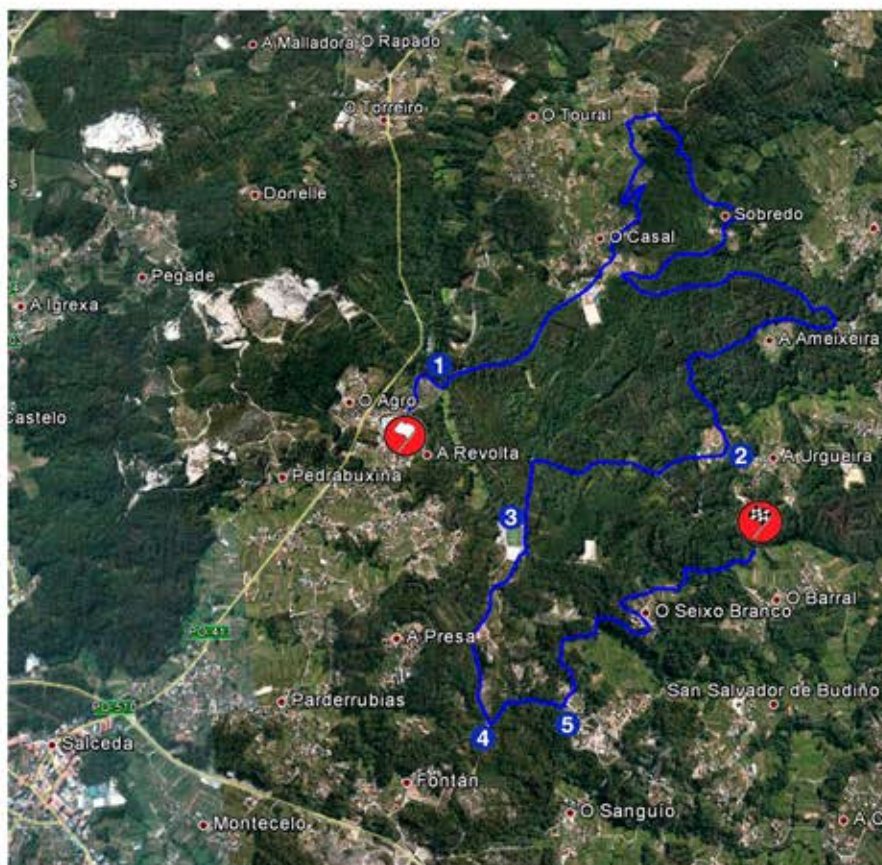

ACCESOS

- 1** 0,40 Dende a PO-510 dirección Porriño, saímos na segunda saída que indica SALCEDA DE CASELAS, o chegar a PO-411 collemos a esquerda e seguimos durante 4km., collemos a dereita en sinal IGREXA 1,5 a 500m. a dereita e a 50m. outra vez a dereita, seguimos durante 500m. e collemos todo a dereita e a 1,20 km. encontramos o treito.
- 2** 7,05 Dende a PO-510 dirección Porriño o pasar Salceda collemos a saída que pon BUDIÑO/ CERQUIDO a dereita, a 200m. collemos a dereita na sinal pon CERQUIDO o chegar a rotonda collemos a dereita e na seguinte rotonda collemos a dereita ata chegar o Restaurante O Volante, collemos a esquerda que pon unha sinal de parroquia de BUDIÑO seguimos ata que encontramos o treito.
- 3** 8,30 Dende a PO-510 dirección Porriño, saímos na segunda saída que indica SALCEDA DE CASELAS, o chegar a PO-411 xiramos a esquerda, a 1,40 km., encontraremos unha sinal a dereita que indica IGREXA 1, collemos a dereita ata chegar o treito.
- 4** 9,50 Dende a PO-510 collemos a saída PARDERUBIAS/ SAN XURXO/ PICOÑA a dereita e o chegar o cruce collemos a esquerda dirección PARDERUBIAS sin desviarnos chegaremos o treito.
- 5** 9,90 Dende a PO-510 dirección Porriño o pasar Salceda collemos a saída BUDIÑO/ CERQUIDO a dereita, a 200m. collemos a dereita en sinal CERQUIDO o chegar a rotonda collemos a esquerda a 300m. coller a esquerda en parada de autobus, a 1km. a esquerda en sinal de CRUZ, a 20m. coller a dereita e a 300m. a dereita e chegaremos o treito en 300m.



Malteca Alxen

electricidad | fontanería | calefacción

Telf. 986 074 015 | CL. Alxén - Toucedo, s/n.
 SALVATERRA DE MIÑO
www.maltecaalxen.es
comercial@maltecaalxen.es

BAR CENTRAL

Restaurante - Hospedaje

HABITACIONES CON BAÑO Y T.V.

Tif. y Fax: 986 34 90 66
SALCEDA DE CASELAS

Bodega
Z-9



C/ Doctor Zunzunegui N° 11
 Telf.: 986 34 78 07 - Salceda de Caselas



CANDIDO

TALLER DE CHAPA Y PINTURA

Tif. 639 97 99 27 San Jorge nº 2 - Vendanova
tallerescandido@hotmail.com 36470 - Salceda de Caselas



ELOY ALDIR

Distribución de bebidas



Aixén - Salvaterra

Tlf.: 986 65 86 62
Móvil: 605 96 00 09



- Servicio de Grúa 24 h.

Teléf. y Fax: 986 347 883
Móviles: 637 550 090 - 637 550 092
talleresolimar@talleres-olimar.com
www.talleres-olimar.com



- Mecánica
- Electricidad y Sonido
- Chapa y Pintura
- Pre-ITV
- Alineado de Dirección

San Blas, 1
Entienza
36470 SALCEDA

MERCANCIAS PELIGROSAS



SALCEDA DE CASELAS
V.P. VIDAL N°37
986 349 105

608 088 119

VIGO
ISLAS BALEARES, N° 20
986 415 874

talleres lemos

MECÁNICA Y ELECTRICIDAD

Tel. 986 347 901 Móvil 627 610 751
San Jorge, Vendanova 2
SALCEDA DE CASELAS (Pontevedra)



BUGA Café - bar



Calle Zunzuegui nº11 bajos - Tel: 609 92 55 55 - Salceda de Caselas



Tel: 986 658 601
Móvil: 648 621 157
Rúa Castelao, 23
SALVATERRA DE MIÑO



Maximino Ledo Pérez

SEGUROS GENERALES

Tel.- Fax: 986 34 93 48
Móvil: 655 39 12 94
C/ Rosalía de Castro 23, Bajo
maxiseguros@hotmail.es

- Accidentes
- Hogar
- Jubilación
- Enfermedad
- Automóviles
- Cazador
- R.C. General
- Comunidades
- Decesos
- Construcción
- Pymes



Colabora con quen axuda ó rallye...

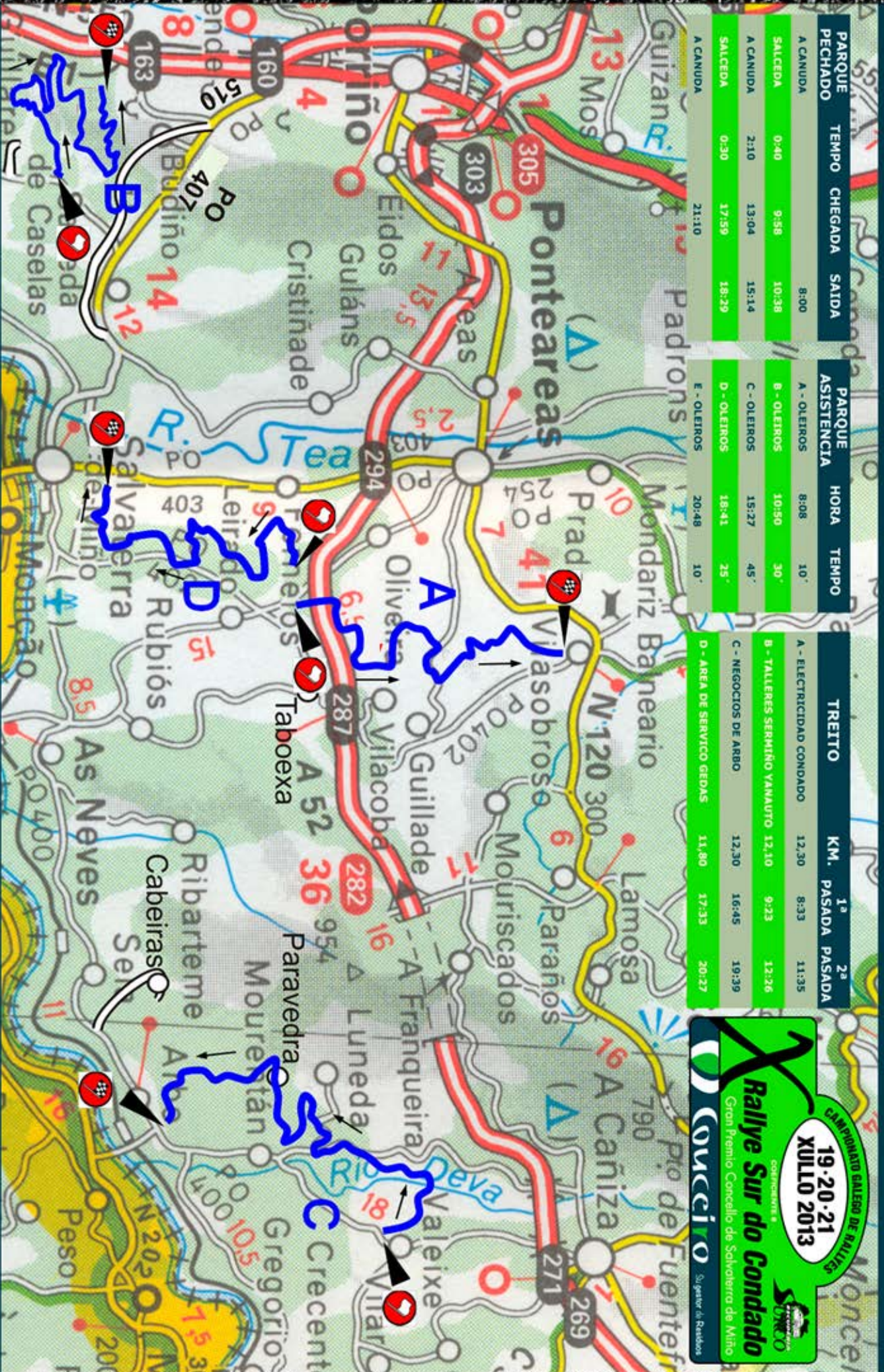

PARQUE PECHADO	TEMPO	CHEGADA	SAIDA
A CANUDA	0-40	9:56	8:00
SALCEDA	2:10	13:04	10:38
A CANUDA	0:30	17:39	15:14
SALCEDA		18:29	
A CANUDA		21:10	

PARQUE ASISTENCIA	HORA	TEMPO
A - OLEIROS	8:08	10'
B - OLEIROS	10:50	30'
C - OLEIROS	15:27	45'
D - OLEIROS	18:41	25'
E - OLEIROS	20:48	10'

TREITO	KM.	1ª PASADA	2ª PASADA
A - ELECTRICIDAD CONDADO	12,30	8:33	11:35
B - TALLERES SERRIÑO YANAUTO	12,10	9:23	12:26
C - NEGOCIOS DE ARBO	12,30	16:45	19:39
D - ÁREA DE SERVIZO GEDAS	11,80	17:33	20:27

CAMPIONATO GALEGO DE RALLIES
19-20-21 XULLO 2013

Gran Premio Concello de Salvaterra de Miño

Conceiño *Su gremio de Rallyes*



golosinas delfín

Detalles para:
Bodas **bolsas**
Bautizos **piñatas**
Comuniones **cajas**

Salceda de Caselas - 606 002 397
Ponteareas - 639 883 673
Plaza Independencia Vigo - 659 237 919

www.golosinasdelfin.com

Mecanizados MASKINER, S.L.

Domicilio Social:
Lg. Corzans - A Feira, n.º 14
36450 SALVATERRA DE MIÑO (Pontevedra)
Telfs. Admin: 645 891 850 - 691 022 234
maskinerslmecanizados@gmail.com

Dirección Taller:
Avda. Rebullón, n.º 40
36416 MOS (Pontevedra)
Telf. Taller: 637 843 564



Pintura y Decoración

FONDECOR



INTERIOR Y EXTERIOR
ESCAYOLA E IMITACIONES

Chan, 1 LEIRADO - SALVATERRA DE MIÑO
Alfonso: 637 559 892 - alfonde@yahoo.es

NovaCociña

Jose Antonio Varela
☎ 647 607 674
comercial@anova-cocinas.com

DESEÑO E DECORACIÓN DA COCIÑA E BAÑO



Paseo Matutino, 12 bajo
PONTEAREAS

TEL. 986 660 287
FAX. 986 660 599

[f anovacocina](https://www.facebook.com/anovacocina)

La unión hace la fuerza!!

CONSTRUCCIONES

"TITO"

Obras y Reformas en General
RESTAURACION DE CASAS ANTIGUAS



Teléf. 986 658 342 - Móvil 637 558 441

Lg. Ferreiros, 1
SALVATERRA DE MIÑO



CARNICERÍA - CHARCUTERÍA

Marcos



Tel. 609 639 745
C/ Castelao, 10 bajo - Salvaterra de Miño

RESTAURANTE - TAPERÍA

OS FOXOS



Tel. 986 649 688

Ctra. Ponteareas - Salvaterra, Lourido s/n SALVATERRA DE MIÑO

A Carpintería de Hoxe

CARPINTERÍA ACUÑA

OBRA NUEVA · REHABILITACIÓN
VENTANA OSCIOBATIENTE
INTERIORES · PISOS · ETC...

Tel. 676 408 178
Rúa Fias, n.º 5 SALVATERRA DE MIÑO



TREITO C-1 / C-2 "NEGOCIOS DE ARBO" 12,30 KM. 1ª PASADA 16:45 2ª PASADA 19:39



ACCESOS

- 1** Dende A-52 dirección Ourense collemos saída 272 dirección A CAÑIZA, o chegar o cruce collemos a esquerda ata chegar a unha rotonda, seguimos pola esquerda e o chegar a outra rotonda collemos a esquerda e nos encontramos con outra rotonda que collemos a dereita e a 250m. collemos a esquerda seguimos durante 10 km. encontramos o treito.
2,20
- 2** Dende a PO-400 dirección Arbo o pasar o hito co km. 19 encontramos unha rotonda e seguimos de fronte dirección Crecente a 1,10 km. collemos a esquerda dirección A CAÑIZA pola EP-5003, a 600m. encontramos unha entrada a esquerda si seguimos por esa entrada durante 1,60 km. encontramos o treito.
10,50
- 3** Dende o cruce da PO-400 a EP-5003 do acceso anterior, si seguimos pola EP-5003 a 2,20km. collemos a esquerda nunha sinal que pon IGREXA DE S. CRISTOVO si seguimos durante 1,10km. encontramos o treito.
8,60
- 4** Dende o cruce da PO-400 a EP-5003 do acceso anterior, si seguimos pola EP-5003 a 2,30km. collemos a esquerda nunha sinal que pon LUNEDA/ PARADA/ ACHAS, a 1,50km. encontramos o treito.
3,30
- 5** Dende a PO-400 dirección Arbo, 800m. despois da gasoliñeira de Arbo en rotonda collemos a esquerda, 150m. despois seguimos de fronte ata chegar a unha igrexa que o pasala collemos a dereita, a 400m. collemos a esquerda e a 500m. encontramos unha pista a dereita de cemento que a 50m. estamos en treito.
11,60

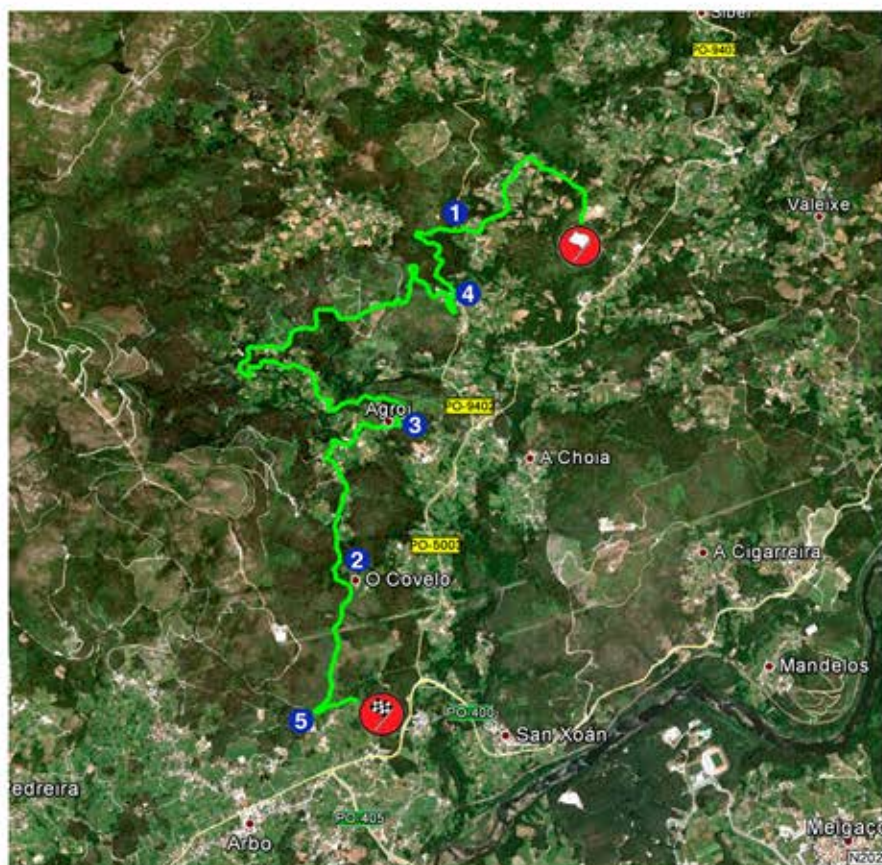

PASIÓN POR LA CALIDAD



ISMAEL GREGORIO ÁLVAREZ
DIVISIÓN HELADOS
PREVENTA

HELADOS Y POSTRES, S.A.

Edificio V. Center
Pol. Ind. A Granxa, Rúa D
Esq. Paralela 3-2ª Plt Oficina 22
36400 O Porriño PONTEVEDRA

Móvil: 667 789 120
Tel: 986 331 512
Fax: 986 335 708

En la mesa y la sobremesa,
vinos y gotas del Marqués.

Marqués d Vizboja
BODEGAS

www.gotadelmarques.com

Restaurante Asador



Os pirúis

Convenciones y Celebraciones

Especialidad en:

- Carnes a la brasa
- Lamprea
- Angulas
- Bacalao

Local Climatizado
Cerrado los Lunes por descanso

Preguntar Jose o Begoña

Cordenadas: N - 42° 06' 33,84"
W - 8° 18' 16,47"

Tel. 986 663 471 - Tel-Fax: 986 665 079

Ctra. Estación s/n. 36430 - ARBO (Pontevedra) ospirus@lampreadearbo.com

GOCER ELECTROMECHANICA

PEDRO RODRIGUEZ CERDEIRA

Besada, 12 ALBEOS
36429 CRECIENTE
PONTEVEDRA

pedrocerdeira@hotmail.com

666 569 403
Telf/Fax 986 666 371





COCIÑA TRADICIONAL GALEGA

A Vila - ARBO

Telf.: 986 66 34 70
Móvil: 634 945 819
610 909 949

c/ Miguel Dávila, 6 bajo
ARBO
Tel: 986 09 66 74

ESTILISMO
Y BELLEZA

PELUQUERIA

AXIÑA

MUROS y EXCAVACIONES

RUBIO

SERVICIO RETRO DE CADENAS
TRACTOR GRÚA

MUROS
DESTIERROS
ZANJAS
DESBROCES-ALCANTARILLADOS
TRAÍDAS DE AGUA - DRENAJES
BUSCA MANANTIALES

☎ 986 665 560 - 696 489 948

CEQUELIÑOS - ARBO

CASA BARCIA

Especialidad en
LAMPREA y ANGULA

C/Estación nº6 - ARBO

Reserve su mesa t.986 66 57 76



CAFETERIA-PASTELERIA



- *PIZZAS.
- *HAMBURGUESAS.
- *BATIDOS DE FRUTAS.
- *DESAYUNOS.
- *SERVICIO RESTAURANTE.

RESERVAS Y ENCARGAS
TELF - 986 66 53 32
MOVIL- 669 27 87 61
C/CIURELAS Nº4 -ARBO-



ARCO IRIS

Librería - Papelería

☎ FOTOCOPIAS COLOR- FOTOS TAMAÑO
CARNET-FAX-REGALOS-JUGUETES-RECARGAS
DE MOVIL-PRODUCTOS VODAFONE-PUBLICIDAD.
TELF/FAX- 986 66 53 03- Arbo.

EROSKI city

Antonia Tovar, 26 - ARBO Pontevedra
Telf.: 986 663 408



* TAPERIA Y CHURRASQUERIA
TELF.986 66 51 91-MOVIL 619.21.09.12
ALMUIÑA Nº6 -ARBO-



TREITO D-1 / D-2 "AREA DE SERVICIO GEDAS"
 11,80 KM. 1ª PASADA 17:33 2ª PASADA 20:27



ACCESOS

- 1** Dende a A-52 dirección Ourense, collemos a saída 291 que indica PONTEAREAS/ ARBO/ PORTUGAL/ AS NEVES, o chegar a unha rotonda collemos a esquerda pola CP-9006 dirección Ponteareas e a 900m. collemos a esquerda, seguindo por esta estrada a 1,90 km. estamos no treito.
3,30
- 2** Dende a A-52 dirección Ourense, collemos a saída 291 que indica PONTEAREAS/ ARBO/ PORTUGAL/ AS NEVES, o chegar a unha rotonda collemos a dereita pola CP-9006 dirección As Neves a 850 m. collemos a dereita, 550 m. despois voltamos coller a dereita pola PO-402 durante 2,50 km. donde atopamos a esquerda a Casa Cultural de Corzans collemos a dereita e a 300 m. encontramos o treito.
7,40
- 3** Dende a A-52 dirección Ourense, collemos a saída 294 que indica PONTEAREAS/ SALVATERRA/ MONDARIZ, na PO-403 collemos a esquerda dirección Salvaterra e a 5,80 km. collemos a esquerda (xusto o pasar o hito km. 3), a 25 m. volvemos a coller a esquerda, a 250 m. collemos a dereita e a 1,20 km. chegamos o treito.
8,60
- 4** Dende o centro de salvaterra si collemos a PO-402 dirección Villasobroso, a 2,40 km. encontramos una rotonda e seguimos de fronte e a 750 m. da rotonda en igrexa a dereita collemos a esquerda e a 500 m. encontramos o treito.
9,95
- 5** Dende o centro de salvaterra si collemos a PO-402 dirección Villasobroso, na saída do pobo o lado do campo de fútbol de "Dextros" collemos a esquerda e a 600 m. encontramos o treito.
10,90

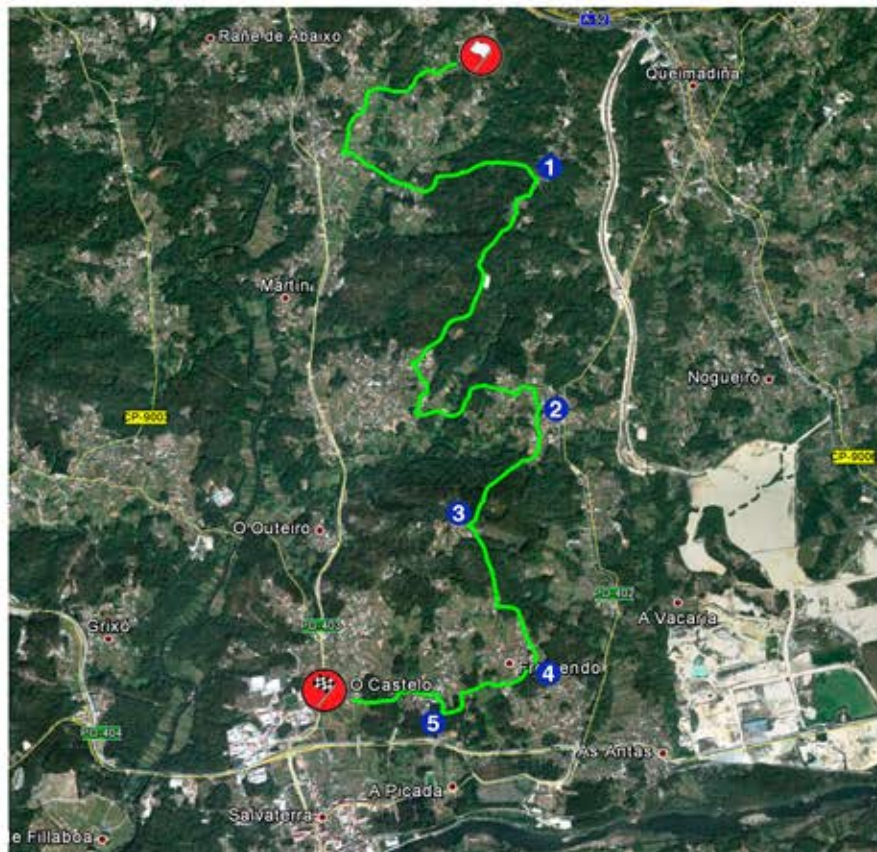

Telf. 986 096 400
 E-mail: hnos_ojea@hotmail.com
 Moreira - A Peroxa, 7
 PONTEAREAS
 (Pontevedra)



CAFETERÍA

Balú

Único colaborador de *Latorta* en Ponteareas

PELIDOS:
www.latorta.es

CAFETERIA BALÚ
 Paseo Matutino, 6 - PONTEAREAS
 T. 986182799

rocío bernardez fernandez
arquitectura

Telf. 653 305 458 e-mail: rbernandez@coag.es
 C/ Rosalía de Castro, 55 SALVATERRA DE MIÑO

Rocio Verde
 Móvil 690 285 173

la b ralia
 Agrotendas

A tua tenda en Salvaterra

Todo para campo y jardín

Especial caballos • Animales de corral y compañía
 Floristería • arreglos florales y funerarios

Telf. y Fax 986 664 060
 C/ Rosalía de Castro, 6 SALVATERRA DE MIÑO (Pontevedra)



fincas €uromiño

COMPRA • VENTA • ALQUILER • PISOS • CASAS • BAJOS • SOLARES

Telf. y Fax 986 66 42 16

www.fincaseurominho.com

info@fincaseurominho.com

C/ Rosalía de Castro nº84 SALVATERRA DE MIÑO



ARUALVA

CARPINTERIA

CARPINTERIA DE MADERA EN GENERAL

Carrascal, 52 - Fornelos da Ribeira SALVATERRA DE MIÑO

arualva@hotmail.com

696 424 553

COREPIN, S.L.

Comercial Repuestos Pinturas

Gandarela, 15 - Pesqueiras
36459 SALVATERRA DE MIÑO
☎ 986 65 72 18

Ctra. Provincial, 107
36204 VIGO

☎ 986 42 28 19

Fax: 986 902 992

corepin@corepin.es

tisery



Salón de belleza unisex

Telf: 986658483

tisery Beauty

fisio*miño*

fisioterapia



* PILATES

C/Rosalía de Castro, 66 bajo
(Próximo a la gasolinera).
Salvaterra do Miño. 36450
Tfn. y Fax: 986 658 644.

MENTA POLEO

arte en flor

Rúa de Galicia, 2 C - 36450 SALVATERRA DE MIÑO

Tel: + 34 986 659 288 Móvil: +34 629 505 958

www.mentapoleoartenflor.com

CASA DAS BREAS

HOTEL RÚSTICO



Telfs. 986 658 209 - 655 477 132 OLEIROS - SALVATERRA DE MIÑO

www.casadasbreas.com



GUILLER MOTOR

SPG
TALLERES

Telf. 986 661 541

PUZO/LIRA (Ctra. Las Nieves) SALVATERRA



Colabora con quen axuda ó rallye...

DEZ ANOS NON SON NADA...

Iº Rallye Salón do Automóbil de Vigo
 30 abril 1e2 maio

IIº Rallye Sur do Condado
 11-12 de Xullo 2008

IIIº Rallye Sur do Condado
 14-15 e 18 de Xullo 2009

Puntuable para o Campionato Galego con coeficiente 5

ORGANIZA: **TEVGA**
 WWW.RALLYESURDOCONDADO.ORG

TEVGA Import

EN SALVATERRA DE MIÑO

Vº Rallye Sur do Condado GEDAS
 11-12-13 XULLO 2008

VIº Rallye Sur do Condado GEDAS
 10-11-12 XULLO 2009

IVº Rallye Sur do Condado
 6-7-8 XULLO 2009

Vº Rallye Sur do Condado GEDAS
 11-12-13 XULLO 2008

VIº Rallye Sur do Condado GEDAS
 10-11-12 XULLO 2009

IVº Rallye Sur do Condado
 6-7-8 XULLO 2009

Vº Rallye Sur do Condado GEDAS
 11-12-13 XULLO 2008

VIº Rallye Sur do Condado GEDAS
 10-11-12 XULLO 2009

IVº Rallye Sur do Condado
 6-7-8 XULLO 2009

Vº Rallye Sur do Condado GEDAS
 11-12-13 XULLO 2008

VIº Rallye Sur do Condado GEDAS
 10-11-12 XULLO 2009

IVº Rallye Sur do Condado
 6-7-8 XULLO 2009

Vº Rallye Sur do Condado GEDAS
 11-12-13 XULLO 2008

VIº Rallye Sur do Condado GEDAS
 10-11-12 XULLO 2009

IVº Rallye Sur do Condado
 6-7-8 XULLO 2009

Vº Rallye Sur do Condado GEDAS
 11-12-13 XULLO 2008

VIº Rallye Sur do Condado GEDAS
 10-11-12 XULLO 2009

IVº Rallye Sur do Condado
 6-7-8 XULLO 2009

Vº Rallye Sur do Condado GEDAS
 11-12-13 XULLO 2008

VIº Rallye Sur do Condado GEDAS
 10-11-12 XULLO 2009

IVº Rallye Sur do Condado
 6-7-8 XULLO 2009

Vº Rallye Sur do Condado GEDAS
 11-12-13 XULLO 2008

VIº Rallye Sur do Condado GEDAS
 10-11-12 XULLO 2009

IVº Rallye Sur do Condado
 6-7-8 XULLO 2009

Vº Rallye Sur do Condado GEDAS
 11-12-13 XULLO 2008

VIº Rallye Sur do Condado GEDAS
 10-11-12 XULLO 2009

IVº Rallye Sur do Condado
 6-7-8 XULLO 2009

Vº Rallye Sur do Condado GEDAS
 11-12-13 XULLO 2008

VIº Rallye Sur do Condado GEDAS
 10-11-12 XULLO 2009

IVº Rallye Sur do Condado
 6-7-8 XULLO 2009

Vº Rallye Sur do Condado GEDAS
 11-12-13 XULLO 2008

VIº Rallye Sur do Condado GEDAS
 10-11-12 XULLO 2009

IVº Rallye Sur do Condado
 6-7-8 XULLO 2009

Vº Rallye Sur do Condado GEDAS
 11-12-13 XULLO 2008

VIº Rallye Sur do Condado GEDAS
 10-11-12 XULLO 2009

IVº Rallye Sur do Condado
 6-7-8 XULLO 2009

Vº Rallye Sur do Condado GEDAS
 11-12-13 XULLO 2008

VIº Rallye Sur do Condado GEDAS
 10-11-12 XULLO 2009

IVº Rallye Sur do Condado
 6-7-8 XULLO 2009

Vº Rallye Sur do Condado GEDAS
 11-12-13 XULLO 2008

VIº Rallye Sur do Condado GEDAS
 10-11-12 XULLO 2009

IVº Rallye Sur do Condado
 6-7-8 XULLO 2009

Vº Rallye Sur do Condado GEDAS
 11-12-13 XULLO 2008

VIº Rallye Sur do Condado GEDAS
 10-11-12 XULLO 2009

IVº Rallye Sur do Condado
 6-7-8 XULLO 2009

Vº Rallye Sur do Condado GEDAS
 11-12-13 XULLO 2008

VIº Rallye Sur do Condado GEDAS
 10-11-12 XULLO 2009

IVº Rallye Sur do Condado
 6-7-8 XULLO 2009

Vº Rallye Sur do Condado GEDAS
 11-12-13 XULLO 2008

VIº Rallye Sur do Condado GEDAS
 10-11-12 XULLO 2009

IVº Rallye Sur do Condado
 6-7-8 XULLO 2009

... OU SI??



Este trofeo celébrase excepcionalmente con motivo da **X edición do Rally Sur do Condado**. Este trofeo celebrarase nun só treito, que será a primeira pasada polo **treito A "Electricidade Condado"**, sendo o vencedor o equipo que menos tempo invista no devandito treito. Os participantes serán exclusivamente os vencedores das edicións anteriores dos rallyes organizados pola Escudería Surco. Cada membro do equipo vencedor será obsequiado cun reloxo da xoiería BORIAL. Para poder obter os premios deberán participar un mínimo de 4 equipos no trofeo na saída do rally, pola contra declararíase deserto. Os participantes deste trofeo estarán firmando autógrafos o Venres de 19:00 a 19:30 horas no set de firmas, situado no parque pechado de A Canada, en Salvaterra de Miño.

X Rallye Sur do Condado



ataviar
*Interiorismo
Decoración*

- Cortinas
- Estores / Enrollables
- Papel Pintado
- Alfombras
- Tapicería
- Lámparas
- Mobiliario
- Paneles Japoneses
- Colchas y Cojines

TEL/FAX 986 664 086
ataviar@hotmail.com
Rúa do Miño nº20 - local 6
36450 Salvaterra de Miño

**Café - Bar
Pikas**

Hamburguesas
Deportes Alta Definición
Desayunos
Billares - Dardos
Juegos de Mesa

ZONA
WiFi

C/ Castelao, N° 24 Baixo • 661 590 606 - Ponteareas

TRANSPORTES OJEA SELA, S.L.

Tel. 630 972 121
SALVATERRA DE MIÑO

Empresa Raúl S.A.

SERVICIO LINEAS REGULARES
TRANSPORTE DE OBREROS Y ESCOLAR
SERVICIO DISCRECIONAL

Tel. 986 28 04 24 - Fax 986 26 06 76
Atención al cliente: 650 452 389

ALUMINIOS

- ALUMINIOS EN GENERAL
- ROTURA PUENTE TÉRMICO
- ALUMINIO SOLDADO
- MAMPARAS - GALERÍAS
- FALSOS TECHOS EN P.V.C. Y ALUMINIO

LEMONS

Tel. 986 65 81 55 Móvil 630 75 00 00
SALVATERRA DE MIÑO

Electricidad MANEL

ALIMENTACIÓN
BAR
CASA BENITO

Tel. 986 658 319 Móvil 659 474 260 Alxén - SALVATERRA DE MIÑO

**PANADERÍA
* A BROA ***

LEIRADO

Tel. 986 657 577
Puzo - San Mateo PONTEAREAS
(Forno)

*
Tel. 986 660 951
C/ Estrada, 15 PONTEAREAS
(Despacho)

Colabora con quen axuda ó rallye...

SORTEO DUNHA VIAXE PARA 2 PERSOAS O RALLYE DE CATALUÑA E SALOU DO 24 Ó 27 DE OUTUBRO

ORGANIZA:



INFÓRMATE
NOS LOCALES
COLABORADORES:

LO QUE QUEDA
DEL DÍA

t'aptc?

KTRORUAS

Necturión

CAFETERÍA CENTRO CULTURAL SALVATERRA

Panadería Xulio Pan Artesano en Forno de Lata

Cafe Flamíngos

VAGALUME

Cafetería La Unión Vegana Secaría

Todas as cartillas que se completan ata o 20 de Xullo, entrarán no sorteo da viaxe que se celebrará na entrega de premios do X Rallye Sur do Condado.

*AS 100 PRIMEIRAS CARTILLAS TERÁN O POLO DO 10º ANIVERSARIO



Rúa do Carmén, 4
SALVATERRA DE MIÑO
(PRAZA DO CASTELO)

TOGUÍ'S

ZAPATERIA

Rúa Marqués de Viana Nº 14 SALVATERRA DE MIÑO

SR

Sistemas Redal

REVESTIMIENTO DECORACION ALBAÑILERIA
MONTAJE DE PLADUR Y TECHO DESMONTABLE
COLOCACION DE MOLDURA

ROBERTO GONZALEZ GIL
SAN PEDRO, AS NEVES

655.974.114





Cafetería · Bocatería

"Cerramos los Lunes por Descanso de los Clientes"

☎ 673 628 762 - 607 583 590 - 986 658 227
Rúa Galicia, 29 Salvaterra de Miño



CAFÉ-CONCERTO

estamos en  /vagalume.cafeconcerto

vagalume

RUA MARQUÉS DE VIANA 15, SALVATERRA DE MINHO
www.vagalume-salvatererra.info



Panadería Xulio

Pan Artesano en Forno de Leña

PASTELERÍA
PANADERÍA
CAFETERÍA

Rúa do Miño, 10 - Bajo 1 SALVATERRA



Rúa Rosalía de Castro, 128 SALVATERRA

G & A
PELUQUERÍA

Tel. 646 838 046



interiorismo



Unha entrevista con "Bamarti"



Localidade: Cuntis
nacemento: 2-11-1970
Primeira carreira: Rally Alvariño 1991
Debut nun Citroën AX GT

palmarés:

Campión copa Mabor 1991.
Campión galego absoluto montaña 2000
Subcampión montaña 2001
Campión turismos montaña 2002
Subcampión galego de rallies 2003, 2004, 2005
Campión galego de rallies 2006 e 2007
2 participacións Rally de Portugal WRC



¿Qué prefere Bamarti, rallies de un día ou de dous?

-De un día, pois de mais días os costes dispáranse.

¿Cal é o teu mellor recordo e o peor nos rallies?

-O mellor recordo son moitos, pois o día en que debutei foi impresionante. Facer o mellor tempo en entrenos co Corsa en Chantada increíble, ganar na subida a Taboada estrenando o Mitsubishi, xenial... Conseguir o campionato absoluto con un turismo, miña primeira victoria nun rally de Narón, alucinante... ique decir do meu primeiro campionato galego de rallies! un soño cumprido. E tamén facer un rally do mundial en terra e rematalo en 9º lugar de Gr.N e 29 da xeral, satisfacción e orgullo.

Pero co que me quedo, o que mais me enche é o cariño do público en cada carreira na que participamos e o cariño que sigo sentindo cada vez que vou de espectador, a xente sigume dando forza, eso para min é o mellor recoñecemento a todo o esforzo que se fixo e por suposto, o mellor dos recordos.

¿Ten que ver tua vida profesional cos coches?

-Non moito, sempre me encantou a mecánica pero estou na rama da construción, aínda que son un apaixonado dos coches, enton de algunha maneira forman parte da miña vida.

¿Qué ves mais complicado, iniciarse nos rallies agora ou na tua época?

-Cando eu empecei no ano 1991 era complicado, pois

en Cuntis e arredores casi non había pilotos, creo que solo Javi Piñeiro polo que era complicado todo, pois non había moito a quen acudir, pero agora tamén terá as suas complicacións.

¿Qué diferencias ves entre o campionato galego e o nacional?

-Do nacional pouco podo falar, pois solo participei nunha proba de terra, pero o que si podo decir é que en Galicia en canto a premios estamos mellor, despois correndo aquí temos a mellor afición, grandes medios que nos siguen... polo que nunca botei en falta correr un nacional. Tamén en canto a nivel de pilotos quedome co galego.

Dos coches que empregaches ¿con cal te quedarias e por qué?

-Pois co 306 Kit-car, e un coche de carreiras 100%, exigente e capaz de loitar contra calquera coche si os tramos estan secos.

¿Cal é o teu tramo preferido dos que levas realizado?

-Encantanme todo tipo de tramos, auga, seco, terra, rápidos, lentos...

¿Como ves o futuro dos rallies e como crees que se podería mellorar?

-Creo que os rallies seguirán evolucionando, como todo nesta vida, pois estamos vendo coches que non necesitan do petróleo para moverse e seguro que

pronto habrá electricos competindo, as compañías quererán demostrar do que son capaces co cal aparecerán novos patrocinadores interesados... así que seguamente sería así como se pode mellorar.

¿Qué opinión tes do rally Sur do Condado?

-Si o tempo acompaña o asfalto suele estar a moita temperatura, o que o fai un rally diferente que che permite pilotar ó limite e o mesmo tempo tes que coidar a mecánica e as rodas. De feito neste rally loitando ó segundo todo o día con Senra, chegamos a gastar 12 rodas debido o alto ritmo pero tamen á gran calor que facía.

¿A quen ves como rival a batir no Trofeo Maderas Porriño?

-Creo que todos son grandes rivais, aínda que dependendo da montura uns o serán mais que outros. Está claro que o Focus WRC ten que ser a máquina a batir.

¿Qué pregunta nunca che fixeron e che hubiera gustado que cha fixeran?

-Esta pregunta ten difícil resposta, de feito non sabería contestala.

MECOPRAG

Métodos de control de pragas, s.l.

- TRATAMIENTOS DDD
- LEGIONELLA
- INSECTOS MADEIRA
- DESODORIZACIONES
- VENTA DE EQUIPOS DE CAPTURA INSECTOS VOADORES

Autorizada pola Xunta de Galicia segundo Orde do 9 de Abril de 1996 e inscrita no Registro Oficial de Establecementos e Servizos Praguicidas co Nº 000-561.925

- Os nosos tratamentos están baseados na prevención e no uso restrinxido de praguicidas químicos.
- Garantía anual.
- Pomos á súa disposición toda a documentación necesaria para o cumprimento da normativa sanitaria vixente en materia de sanidade ambiental.
- Cumprimos e aseguramos a periodicidade dos servizos pactados.
- MELLORAMOS A CALIDADE DE VIDA DA SÚA CONTORNA.

Pól. "A Granxa", Edificio C.I.E. Rúa D, 36400 O Porriño (PONTEVEDRA) Tel.:825 575 036 Fax: 986 120 901 mecoprag@mecoprag.com www.mecoprag.com



MADERAS PORRIÑO

PUERTAS - MARCOS - FRISOS - AGLOMERADOS - TARIMAS - PARQUETS - Etc...

Telf. 986 34 60 51 - Fax 986 34 61 54
Ctra. Porriño - Tuy El Cerquido - PORRIÑO (Pontevedra)
info@maderasporriño.com - www.maderasporriño.com



TALLERES GUMERJO

SERVICIO OFICIAL



En
Porriño

“El camino a la excelencia
no tiene velocidad”



C/ Sequeiras 162 (A52 Salida 305)
0 PORRIÑO Tfno.: 986 33 10 09

www.talleresgumerjo.es

Att. Cliente 24h (986 33 17 92)

blu
bar



Telfs. 636 421 472 - 686 781 211 - 986 659 418
mercafroita@hotmail.es - www.mercafroita.com
Rosalia de Castro, 90 - 36450 Salvaterra de Miño



YESOS, MORTEROS
y MORTEROS ACRÍLICOS

San Jorge - Vendanova, 44 SALCEDA DE CASELAS
Telf: 616 716 354



Unha entrevista con Toño Villar



Localidade: Bandeira, Silleda
nacemento: 1967
Primeira carreira: Gymkana en Bandeira cun Buggy artesanal.

palmarés:

3º da Copa Marbella
Vencedor montaña Gr.A varias temporadas
Victorias absolutas no campionato galego de rallies



¿Qué prefere Toño Villar, rallies de un día ou de dous?

-Rallies de un día para o rexional, corto ou largo pero de un día. Hai pouco tempo libre e dous días implica moito tempo.

¿Cal é o teu mellor recordo e o peor nos rallies?

-O mellor recordo, a primeira victoria absoluta no rally do Cocido, que é o da casa.

O peor recordo é un golpe que tiven nun rallysprint en Valladolid.

¿Ten que ver tua vida profesional cos coches?

-Non, a miña vida profesional non ten que ver cos coches.

¿Qué ves mais complicado, iniciarse nos rallies agora ou na tua época?

-Antes creo que eran moito mais accesibles, porque os coches eran mais "de serie" para comezar, incluso podías ir de compra con eles. Hoxe en día hai coches de copas monomarca que ca preparación que teñen antigamente ganarían carreiras.

¿Qué diferencias ves entre o campionato galego e o nacional?

-O nacional son carreiras mais profesionais, con mais nivel e presupostos maiores.

O galego aínda que se profesionalizou moitísimo e se encareceu tamen moito, o nivel non é o mesmo. Hai pilotos galegos que saen o nacional e dan a talla pero tamen hai outros que non. En Galicia si un piloto de nivel aceptable se rodea dun bo equipo, un bo presuposto e un bo coche, destaca moitísimo mais do que o nivel real que ten. No nacional as veces isto non é suficiente para destacar igual.

Dos coches que empregaches ¿con cal te quedarías e por qué?

-Quedaríame co 306 Maxi, pois deume moitísimos momentos de felicidade, pero gustar gustame moitísimo o Escort WRC.

¿Cal é o teu tramo preferido dos que levas realizado?

-O tramo favorito para min é o Cañón do Sil, supoño que os que o correron sinten algo especial ó falar deste tramo. Hai que correlo para sentilo.

¿Como ves o futuro dos rallies e como crees que se podería mellorar?

-O futuro dos rallies... como non cambien moito as cousas, vexo un futuro complicado. O principal problema son os custos, o mantemento dos coches (hai que cambiar as pezas para non ter roturas) aquí o diñeiro xa marca unha gran diferenza, rodas (moi caras, e a maior parte do presuposto vaíse niso, debería de haber limitacións), premios ridículos comparados ca inversión necesaria para ganar unha

proba... Habería que traballar en abaratar os custos, para que puidera haber mais xente en condicións de pelexar polas vitorias xerais e de clases, e tamen ter uns premios en consonancia ca inversión.

¿Qué opinión tes do rally Sur do Condado?

-O Sur do Condado é unha carreira de grato recordo para min, pois é unha das miñas vitorias absolutas. Sempre lle deseo o mellor ó rally. Está moi ben organizado, e calendado nunha fecha que favorece a afluencia de público, o cal é un aliciente para o participante. Reúne sempre unha gran inscrición, en parte debido a que se celebra nunha zona de gran afición os rallies.

¿A quen ves como rival a batir no Trofeo Maderas Porriño?

-Para min o favorito é Meira, está nun gran momento de forma. Tamén Pedro Burgo si sae co Focus WRC.

TALLERES "JAIME"

CHAPA Y PINTURA



Jaime Domínguez Sánchez

N-120, Km 616 - Pereiras - 36888 A CAÑIZA - Tele/Fax: 986 652 088



autoscarrera
venta exclusiva a profesionales



PESQUEIRAS, S.L.

FABRICACIÓN DE MUEBLES DE COCINA - DECORACIÓN

Telf. 986 649 039 - Fax 986 655 937

E-mail: decomobelp@terra.es www.decomobelpesqueiras.com

Pesqueiras - SALVATERRA DE MIÑO (Pontevedra)



PIEDRAUCHA nº 24 - TAMEIGA - MOS Tef: 986 338792



doauto@doauto.es

Piezas de fibra de vidrio y carbono

sghmotorsport.com

686706335



Servicios Veterinarios

CLÍNICA VETERINARIA DO MIÑO

- URXENCIAS 24h.
- VACUNACIÓN E DESPARASITACIÓN
- PERRUQUERÍA E TENDA ESPECIALIZADA
- HOSPITALIZACIÓN
- SERVIZO A DOMICILIO
- CIRUXÍA EN XERAL

Rúa Galicia, 17 baixo (o lado do centro de saúde) Telf. 986 659 429 Telf. Urxencias 670 501 113

CLEAN & CLEAN

TINTORERÍA RÁPIDA

SE HACEN ARREGLOS Y BORDADOS

Teléfono 986 659 354 - Calle Rosalía de Castro, 59 - Salvaterra de Miño

KIOSCO A PRAZA

REVISTAS - GOLOSINAS - HELADOS ARTESANOS Y NORMALES
REGALOS Y TODO TIPO DE FIESTAS INFANTILES
Prensa - MATERIAL ESCOLAR - RASCA ONCE



Telf. 677 645 428 kioscopraza@hotmail.com
Rúa Galicia, 7 (baixo) SALVATERRA DE MIÑO



SISVEN PVC

CARPINTERIA DE ALUMINIO Y PVC

FÁBRICA

Polígono Industrial de Arbo - Parcela 13 • 36430 Arbo (PO)

Telf. / Fax. (0034) 986 665 636

E-mail: arbo@sisven.es

Bar Rivero's

TERRAZA CUBIERTA CON CALEFACIÓN PARA FUMADORES

PANTALLA GIGANTE RECREATIVOS

FUTBOLIN MANO A MANO



ORGANIZAMOS TORNEOS DE FUTBOLIN TRIMESTRALES

Abierto de 10 a cierre
Sábados, domingos
y festivos a las 11
- LUNES CERRADO -

Urcela, 16 - Cristiñade - Pontareas
barriveros@hotmail.com



Unha entrevista con Alberto Meira



Localidade: Vincios-Gondomar

nacemento: 15-11-1977

**Primeira carreira: Rally Botafumeiro
1999 nun Peugeot 106**

palmarés:

Campión Galego copa CLIO 2004
Campión Galego grupo N 2004, 2009, 2010
Subcampión galego rallies 2009
Campión galego absoluto e campión copa Pirelli 2010
Varios podiums no nacional de rallies (victoria no 48 Rally Rias Baixas)



¿Qué prefere Alberto Meira, rallies de un día ou de dous?

-De dous días, sempre e cando a planificación dos mesmos sexa adecuada e non supoña desplazarse moitos días antes

¿Cal é o teu mellor recordo e o peor nos rallies?

-O mellor momento foi cando me proclamei vencedor do 48 Rally Rias Baixas en 2012.
O peor recordo foi dese mesmo rally pero en 2011 cando nos sancionaron inxustamente, logo deronnos a razón pero "o partido xa estaba pitado".

¿Ten que ver tua vida profesional cos coches?

-Si, son xerente de Meira Motorsport

¿Qué ves máis complicado, iniciarse nos rallies agora ou na tua época?

-Pois igual de complicado, pero agora mesmo hai moitas copas de promoción no campionato galego.

¿Qué diferencias ves entre o campionato galego e o nacional?

-No campionato galego a federación está máis a pé de pista e hai promoción. É triste que no nacional teñas que xogarte todo para poder ganar un rally e que ganes unha carreira e te vallas para casa sin ningún premio. En Galicia hai premios e por pequenos que sexan son un incentivo, e hai copas de promoción. No campionato de España corremos por nada e temos moitos máis gastos.

Dos coches que empregaches ¿con cal te quedarías e por qué?

-Quedaríame co Mitsubishi Lancer Evo X R4.

¿Cal é o teu tramo preferido dos que levas realizado?

-Meus tramos preferidos son As Neves e Monte Alba.

¿Como ves o futuro dos rallies e como crees que se podería mellorar?

-Traballando duramente en fórmulas de promoción e intentando ter a máxima repercusión mediática para facilitarlle os equipos atopar novos patrocinadores.

¿Qué opinión tes do rally Sur do Condado?

-O considero como o rally da casa e teño unha visión moi grata del. Creo que está moi ben organizado e a atención os equipos é moi boa. Considero que se fai unha labor humana extraordinaria posto que é un dos rallies mellor organizados e con menor presuposto de todo o campionato.

¿A quen ves como rival a batir no Trofeo Maderas Porriño?

-Pois vexoos a todos posibles vencedores.

¿Qué pregunta nunca che fixeron e che hubiera gustado que cha fixeran?

-Pois a verdade é que ningunha, creo que xa mo teñen preguntado todo...

autos

Josema

Vehículos nuevos - Seminuevos
Km 0 - Industrial Ligero
Financiaciones / Seguros
Taller Mecánico

www.autosjosema.com
info@autosjosema.com



MECOXI

Mecanizados y Oxicortes, S.L.

- CONSTRUCCIÓN Y REPARACIÓN CILINDROS HIDRÁULICOS Y NEUMÁTICOS
- MECANIZADO DE PIEZAS EN GENERAL
- OXICORTE CNC Y PLASMA DE ALTA DEFINICIÓN
- FABRICACIÓN Y TALLADO DE ENGRANAJES

Telf. 986 292 058 - 986 242 139 Fax 986 212 823
 Rúa Anel do Perral nº2 Polígono Industrial Veigadaña - MOS (Pontevedra)
 E-mail: mecoxi@aemos.es - www.mecoxi.com

CAPRICHOS
 CAPRICHOS
 CAPRICHOS
 CAPRICHOS
 CAPRICHOS
 CAPRICHOS
 CAPRICHOS
 CAPRICHOS
 CAPRICHOS
 CAPRICHOS
 CAPRICHOS

CAPRICHOS

librería - revistas - juguetes - gominolas
 fax - artículos de euro
 vídeo - dvd - conmemoraciones

C/ RIAL DO PAZO, 28 - ARBO
 TEL. 986 665 281



NUEVO SEAT IBIZA TECH

CON SEAT PORTABLE SYSTEM POR **8.900€**



- / Navegador
- / Bluetooth® con audio streaming
- / Pantalla táctil a color



ENJOYNEERING

- PLAN **SEAT DOBLE PIVE** / Llantas de aleación de 15" / Aire Acondicionado / Radio CD-MP3 / ESC
 PIVE x2 / GARANTÍA x2 / EQUIPAMIENTO x2 / Faros antiniebla / Airbags frontales y laterales / Elevalunas eléctricos / Aux-in

YouTube .COM/TUSEAT f .COM/SEAT t .COM/TUSEAT SEAT.ES



Consumo medio combinado de 3,4 a 7,6 l/100 km. Emisiones de CO₂ de 89 a 139 g/km.
 PVP recomendado para Península y Baleares para Ibiza SC 1.2 51 kW (70 cv) Reference TECH: 8.900€ (incluye IVA, impuesto de matriculación, transporte, descuento promocional y Plan PIVE). Oferta válida hasta el 30/06/2013 para clientes particulares que entreguen un vehículo usado de un mínimo de 10 años y financien a través de Volkswagen Finance SA EFC según condiciones contractuales un capital mínimo de 8.000 €, con una permanencia mínima de la financiación de 36 meses. Campaña incompatible con otras ofertas financieras. Imagen acabado Ibiza Style.

IBERICAR SALFER

Avda. de Madrid, 195 - Vigo - Telf. 986 267 922
 C. Real, 129 - Puenteareas - Telf. 986 640 850

B
BORIAL
 joyería

C/ Tarragona, 41
 36211 Vigo - 986 410 417



Rúa Rosalía de Castro, 120 36450 Salvaterra de Miño
 Telf. 986 658 349



Unha entrevista con Manuel Senra



Localidade: Olveira, Dumbria

nacemento: 24-1-1961

Primeira carreira: Kart 250cc



palmarés:

Campión copa R5 GTT 1989

Campión galego de Montaña 1997

Campión galego de rallies 5 veces (2001, 2002, 2003, 2004 e 2005)

"o palmarés mais importante que teño son os amigos que levo feito"

¿Qué prefere Manolo Senra, rallies de un día ou de dous?

-É difícil responder. Se o rally e moi largo e se corren dous días, de acordo. O malo é se perdes dous días para un rally pequeno que se podería facer nun solo día.

A min personalmente o que me gusta é perder o menor tempo posible, tanto nos entrenamentos, que me cansan pronto, como na propia carreira. De feito agora mesmo estou indo a sitios onde me encontro a gusto e cando o traballo mo permite.

¿Cal é o teu mellor recordo e o peor nos rallies?

-Despois de trinta anos correndo hai moitos recordos bos e malos, pero é difícil destacar un. Entre os bos, ó millor o do primeiro rally que ganeí, que creo que foi un Albariño no 92, ou sobre todo os bos tempos dos rallies de terra... por sorte hai moitos momentos bos. Os malos son outros como cando perdín varias veces o campionato galego no último momento, por cousas como un extintor que salta, ou saírme nun terraplén dunha curva porque me botaron gravilla na carretera. Pero bueno, dos malos momentos é mellor olvidarse.

¿Ten que ver tua vida profesional cos coches?

-Dende logo! sempre estiven ligado o sector da automoción, e podo decir que as carreiras, ademais de para coñecer moita xente, servíame para facer clientes en moitísimos lugares de España.

¿Qué ves mais complicado, iniciarse nos rallies agora ou na tua época?

-Correr sempre é complicado. Tal vez antes para empezar, podías facelo cun coche mais de serie que agora.

¿Qué diferencias ves entre o campionato galego e o nacional?

-A diferenza principal é de medios. Hai algúns rallies do galego que están moi ben organizados, o que pasa é que non moven o presuposto nin a xente que os do nacional.

Dos coches que empregaches ¿con cal te quedarías e por qué?

-Teño a sorte de competir, dende fai anos, no coche que sempre quixen ter, o Peugeot 306 Maxi.

¿Cal é o teu tramo preferido dos que levas realizado?

-Supoño que por iso de correr en casa, gustanme moito os da zona de Santiago, Noia, Narón...

¿Como ves o futuro dos rallies e como crees que se podería mellorar?

-O futuro está complicado, e non sei si sería capaz de solucionalo, pero dende logo sería necesario que se abaratasen costes... tanto para pilotos

coma para os organizadores...

¿Qué opinión tes do rally Sur do Condado?

-Non o disputei moitas veces, pero cando empezou xa me pareceu que era importante que o galego de rallies tivese unha proba nesa zona de Galicia. Eu ganeí ese rally en 2005, e recordo que o ano seguinte fun correr co meu coche en non moi boas condicións, que facía moita calor, e que Bamarti empezou ahí a ganarnos o campionato que o final se levou consigo. Polo demais, é un raly que o fai moita xente xoven, con moita ilusión, e iso é o que fai falta. É como un Rías Baixas en pequeno.

¿A quen ves como rival a batir no Trofeo Maderas Porriño?

-Si Burgo vai a correr co Focus, é o favorito. Si non entonces Meira vai ser un rival complicado. Persoalmente admito que nin meu coche nin eu mesmo corremos o mesmo que fai uns anos... pero bueno, que non se despisten porque o vello este aínda lles pode dar algunha sorpresa

Aparte dos rallies, algunha outra afición?

-Sair en moto de trial e reunirse cos amigos. Tampouco hai que olvidar que os bos resultados de meu fillo Victor nos rallies son para min como os propios meus, e por iso sempre que podo intento seguilo.

SEPRONOR S.L.
SEGURIDAD Y PROTECCIÓN DEL NOROESTE, S.L.

HOMOLOGADA POR LA D.G.S. Nº 2508

HOMOLOGADO POR LA XUNTA DE GALICIA P.C.I. PO-29

- Sistemas de alarmas
- Detección, extinción de incendios y monóxidos
- Cajas fuertes
- CCTV - Cámaras
- Puertas blindadas

Teléfono de atención al Cliente
Telf. **986 205 257**
Fax **986 245 171**

20 Años ofreciendo la última tecnología para su seguridad

Avda. de Castelaio 39 bajo | 36209 VIGO | sepronor@sepronor.com

A Canuda
ASADOR - RESTAURANTE

Telf. 986 664 007
C/ Renfe, s/n SALVATERRA DE MIÑO
(FRENTE AL PUENTE INTERNACIONAL)



Adisfont, s.l.

AFILADO Y VENTA DE
HERRAMIENTAS
PARA LA MADERA - ALUMINIO Y PVC

Porteliña, 24 - Stgo. de Oliveira - PONTEAREAS
Teléfono, 639 833 666



Avda. Galicia, 1 - PONTEAREAS

CAFE BAR O CASQUEIRO

WIFI - TERRAZA-FUTBOLIN



GUILLADE - PONTEAREAS

JESUS E IVAN BARGIELASEOANE
TELEFOS:634.839.053-655.133.919

Tapería - Restaurante

RINCON GALEGO

EL SABOR DE LA BUENA COCINA

MENÚ DEL DÍA
PESCADOS Y CARNES A LA BRASA

BAUTIZOS Y COMUNIONES
COMIDAS DE EMPRESA Y FAMILIARES

C/ Real, 62 (PONTEAREAS) Telf.: 605 597 807



CINGAL

PROTECCIÓN CATÓDICA

Anodos de sacrificio - Aleación de zinc



C/ Tomada nº 46 - 36212 Vigo
Tel: +34.986.240.337 | Fax: +34.986.241.835
www.cingal.net



Cingal s.l.

Distribuidor de pinturas JOTUN
Divisiones Marina y Megayates profesional



Unha entrevista con Pedro Burgo



Localidade: Lugo
nacemento: 8-11-1970
Primeira carreira: Rally Ferrol 1994

palmarés:

Copa Pirelli 1995/1996.
Desafío Peugeot
Campionato galego Gr.N 1997/1998
Subcampeón trofeo Saxo 1999/2000/2001
Campión trofeo Saxo 2002
Campión de España Gr.N 2004/2006/2008
Campión galego de rallies 2008/2009/2012



¿Qué prefire Pedro Burgo, rallies de un día ou de dous?

-Personalmente gústanme máis os rallies de un solo día aínda que o plantexamento de algunha carreira en dous días tampouco me desagrada.

¿Cal é o teu mellor recordo e o peor nos rallies?

-Teño moi bos recordos de casi todos os rallies, pero creo que o mellor é a primeira victoria no campionato de España. O rally de Ferrol 2006 cun Evo Gr.N, algo que solo había feito anteriormente Dani Sordo.

¿Ten que ver tua vida profesional cos coches?

-Claro, levo toda a miña vida rodeado de coches e de pezas para eles.

¿Qué ves mais complicado, iniciarse nos rallies agora ou na tua época?

-Agora mesmo tamen e difícil, a situación económica na que estamos complica todo demasiado, pero tamén naquel momento era difícil, creo que en proporción era máis caro que agora.

¿Qué diferencias ves entre o campionato galego e o nacional?

-O campionato de España ten un maior nivel como é normal. Agora o campionato galego ten tamen un nivel impresionante e creo que é un dos mellores rexionais sin duda, tanto a nivel de pilotos coma de coches.

Dos coches que empregaches ¿con cal te quedarías e por qué?

-O que mais me gustou e mellores sensacións me deixou foi o Ford Fiesta Super2000, anque en esas sensacións tamen pode influir que foi a única carreira que corrín sentíndome oficial. Vamos que en caso de catástrofe non caería sobre meus hombros a reparación.

¿Cal é o teu tramo preferido dos que levas realizado?

-En todos os rallies hay algún tramo que che deixa bo sabor de boca, pero creo que Doroña como se facía antigamente é do que mais me acordo.

¿Como ves o futuro dos rallies e como crees que se podería mellorar?

-Creo que o gran problema dos rallies, como presente, pasado e futuro, é a televisión. Solo se acordan de nos cando teñen que dar unha noticia desagradable.

¿Qué opinión tes do rally Sur do Condado?

-Para min é unha carreira das que mais me gusta, xa non solo polos tramos, si non polo bo trato de toda a organización. Nela teño xa bos amigos e hai unha gran seriedade tanto a nivel organizativo como nas verificacións.

¿A quen ves como rival a batir no Trofeo Maderas Porrino?

-O principal rival para esta carreira creo que son eu mesmo. Este ano é moi difícil que poidamos participar porque non estamos moi boiantes de presuposto. En caso de correr, calquera de meus rivais serían difíciles de batir, si gañaron o rally é por algo...

¿Qué pregunta nunca che fixeron e che hubiera gustado que cha fixeran?

-Creo que xa mas fixeron todas, discretas, indiscretas... Solo me queda darvos ánimos para que sigades facendo como ata agora, un dos mellores rallies que corrin en todos os sentidos. Gracias por todo.

ABIERTO
24H

avelinocouselo
ESTACIÓN DE SERVICIO
REPSOL

AUTO-LAVADO Y ASPIRADO

Tienda SPRINT

*Pan Fresco todos los días y
empanadas caseras en 15 minutos*

SERVICIO DE CAFETERÍA

Avda. de Madrid, 137 - Telf. y Fax: 986 250 771 - VIGO
email: coumar@terra.es



Pizza Plus *Por* CALIDADE, SERVIZO E PREZO

Elixenos...

Pizzas Artesás

986 66 19 19 - Real 34 Pontearreas
www.pizzaplus.com

MAKI Sport

MECÁNICA RÁPIDA

Tameiga - Gandara, 27
Telf.: 986 33 94 41 - Mos

fusión | taller de diseño

mobiliario
telas
papeles
proyectos
arquitectura

Telf. y Fax 986 658 655
As Antas, 14 - 36457 Oleiros
Salvaterra de Miño (Pontevedra)
e-mail: info@tallerfusión.com

COMPLEJO HOSTELERO OS DO RESERO

ASADOR - RESTAURANTE

Mesón · Jamonería · Cafetería

Casa de Labranza **RESERO** **TURISMO RURAL CLUB HÍPICO**

Telf./Fax: 986 652 431
Ctra. Crecente Km. 0,6 - A CAÑIZA

TIENDA AGRICOLA LITO

PIENSOS · CEREALES · PRODUCTOS FITOSANITARIOS
SUPERVISADO POR TÉCNICOS
FERRETERÍA AGRICOLA Y REPARTO A DOMICILIO

C/ MIGUEL DAVILA Nº27 ARBO
615 224 331

Tanto para tapear como para un bo xantar na nosa casa
doparedes o voso xeito, con fartura, sabor, e un prezo razoable

O Voso Lar
O Voso Restaurante

CAFETERÍA - BOCATERÍA

“TEYMA”

*BOCATAS
*HAMBURGUESAS
*PLATOS COMBINADOS

Tlf. 986 665 199 - ARBO -



Colabora con quen axuda ó rallye...



Avda. Florida, Nº149 - 36210 - VIGO - Tlf: 986.201.552



FERRETERÍA Y MATERIALES DE CONSTRUCCIÓN
PAVIMENTOS Y AZULEJOS - PINTURAS, SANEAMIENTOS, Etc...
BOBINADOS - INSTALACIONES ELÉCTRICAS
COLOCACIÓN DE MOTORES Y BOMBAS SUMERGIBLES

Venta de pisos
de 2, 3 y 4 habitaciones

www.bimca.com - bimca@bimca.com
Telf. 986 65 85 14 Fax 986 65 82 74 SALVATERRA DE MIÑO



Básculas y pesaje industrial



Diseño y fabricación de equipos electrónicos y de pesaje industrial

Especialistas en pesaje en buques y puertos pesqueros

Camiño Da Feira Nº5 36214 Vigo - España Tlf:+34 986 370860
Email: hvelectronica@hvelectronica.net web http://www.hvelectronica.net



MONTAJES DE PLADUR

Estanterías - Tabiques - Falsos Techos - Insonorizaciones - Etc.

693 411 050
davidmoya2009@hotmail.es

C/ Rosalía de Castro, 59 - 1º E
36450 Salvaterra de Miño - Pontevedra

sayda

ZAPATERÍA

SALVATERRA DE MIÑO



Sempre

Telfs. 986 659 155 - 986 659 327
SALVATERRA DE MIÑO



www.abrilpublicidad.es



Telf. 986 659 430
SALVATERRA DE MIÑO



www.k-idea.es

Deixaos participantes

Dj. Percy | **Dj. Charlie**
Dr. Bellido | **Dj. Sonic** | **Dj. Micky**

3 AGOSTO 2013

O SON DA MURALLA

SALVATERRA DE MIÑO

www.osondamuralla.com

CONCELLO

SALVATERRA DE MIÑO

Verán cultural 2013

XI FESTIVAL INTERNACIONAL DE

KARAOKE

17 de AGOSTO, 2013

Salvaterra de Miño

no recinto das murallas

PREMIOS

- 1º PREMIO: 500 Euros
- 2º PREMIO: 150 Euros
- 3º PREMIO: 100 Euros

986 658 634
 986 659 155
 606 606 668

CONCELLO SALVATERRA DE MIÑO

LIV

Festa do Viño do Condado

23, 24, 25 AGOSTO 2013

Salvaterra de Miño

Vive agosto en Salvaterra



DON DISFRAZ

Lugar Picoto - Areas
s/n (Nave 1)
PONTEAREAS
Pontevedra

www.dondisfraz.com
dondisfraz@dondisfraz.com
Telfs. 986 092 420 - 625 411 398



C/. VIDALES TOMÉ, 19 - TELF: 986 661 139
C/. PASEO MATUTINO, 2 - TELF: 886 311 017
PONTEAREAS